



AMTSBLATT DER GEMEINDE

ST. MÄRGEN

NR. 26 | Mittwoch, 29. Juni 2022

AKTUELL

Amtliches

Sanierung der L128 zwischen St. Märgen-Dorf und Thurner

Die Straßensanierung findet in der Zeit vom 25.07.2022 bis zum 19.08.2022 statt.

Die Vollsperrung erfolgt vom **01.08.2022 bis zum 19.08.2022**.

Baden von Hunden

in der Wassertretstelle ist verboten.

Wir bitten um Beachtung



Altersjubilare Juli 2022 Gemeinde St. Märgen

01.07. Hermine Löffler, 79274 St. Märgen	95 Jahre
05.07. Dr. Ursula Geißner, 79274 St. Märgen	85 Jahre
11.07. Viktor Osnach, 79274 St. Märgen	85 Jahre
11.07. Dr. Rudi Kynast, 79274 St. Märgen	75 Jahre
30.07. Gerda Agnes Kaltenbach, 79274 St. Märgen	80 Jahre

Ihnen und den Altersjubilaren, die namentlich nicht genannt werden wollen, gratuliert die Gemeinde recht herzlich zum Geburtstag!



Veranstaltungen

Sommerkonzert

Akkordeonorchester „Chill Out“ e. V.

Klassisch, modern und volkstümlich

Sonntag, 03. Juli 2022, 19 Uhr

Augustinerplatz St. Märgen

Bei Regen im Kapitelsaal (Klostermuseum)



Musikalischer Dämmerstopp

Firobe

Wocheend



Musik

e Bierle

e Wurst dezue

Freitag, 01. Juli 2022

19:30 Uhr Augustinerplatz in St. Märgen

Bei schlechtem Wetter fällt der Dämmerstopp aus



WICHTIGE RUFNUMMERN • EINRICHTUNGEN UND ADRESSEN

RATHAUS ST. MÄRGEN

BÜRGERMEISTERAMT:

Montag – Freitag 08.00 – 12.00 Uhr
 Donnerstag, 08.00 – 12.00 Uhr
 14.00 – 18.00 Uhr
 oder nach Vereinbarung

Michael Faller Rechnungsamt
 Telefon: (0 76 69) 91 18 - 19
 rechnungsamt@st-maergen.de

Uschi Faller Vorzimmer Bürgermeister
 Telefon: (0 76 69) 91 18 - 11
 rathaus@st-maergen.de

Stefan Metzger Standesamt
 Telefon: (0 76 69) 91 18 - 27
 standesamt@st-maergen.de

Silvia Rombach Gemeindekasse
 Telefon: (0 76 69) 91 18 - 13
 gemeindekasse@st-maergen.de

Martina Schmitt Einwohnermeldeamt - Bürgerbüro
 Telefon: (0 76 69) 91 18 - 16
 meldeamt@st-maergen.de

Frank Simon Hauptamt
 Telefon: (0 76 69) 91 18 - 14
 hauptamt@st-maergen.de

Sabine Mark Inklusionsvermittlerin
 Ansprechpartnerin für Menschen mit Behinderung
 Telefon (0 76 69) 9118-23 oder 1466
 inklusion-st-maergen@gmx.de
 Termine nach Vereinbarung

Postagentur und Fundbüro

Öffnungszeiten:

Montag, Dienstag, 09.00 - 12.00 Uhr
 Mittwoch, Freitag 15.00 - 18.00 Uhr
 Donnerstag 15.00 - 18.00 Uhr
 Samstag 10.00 - 12.00 Uhr
 Telefon: (0 76 69) 91 18 - 20

www.st-maergen.de

APOTHEKENNOTDIENST

jeweils 08:30 Uhr bis nächsten Tag 08:30 Uhr

Mittwoch, 29.06.2022:

Herdern-Apotheke
 Habsburgerstr. 59, Tel.: 0761 - 51 50 50
 Schwarzwald-Apotheke Lenzkirch
 Im Angel 1, Tel.: 07653 - 96 59 65

Donnerstag, 30.06.2022:

Apotheke im ZO
 Schwarzwaldstr. 78, Freiburg (Wiehre),
 Tel.: 0761 - 8 88 79 79
 Stadt-Apotheke Neustadt
 Gutachstr. 2, Tel.: 07651 - 93 38 80

Freitag, 01.07.2022:

Holzmarkt-Apotheke
 Kaiser-Joseph-Str. 255, Tel.: 0761 - 3 13 21

Samstag, 02.07.2022:

Titisee-Apotheke
 Jägerstr. 2, Tel.: 07651 - 82 02

Sonntag, 03.07.2022:

easyApotheke Freiburg im Hbf
 Bismarckallee 13, Tel.: 0761 - 2 96 77 80

Montag, 04.07.2022:

Littenweiler-Apotheke
 Römerstr. 1, Tel.: 0761 - 69 67 50 51

Dienstag, 05.07.2022:

3 König Apotheke Wiehre
 Dreikönigstr. 9, Tel.: 0761 - 7 57 55
 Park-Apotheke Lenzkirch
 Kirchplatz 7, Tel.: 07653 - 2 90

Mittwoch, 06.07.2022:

Titisee-Apotheke
 Jägerstr. 2, Tel.: 07651 - 82 02

0800 0022833 (aus dem Festnetz kostenfrei)
 22833 (aus allen Mobilnetzen nicht kostenfrei)

Arztpraxis St. Märgen 209
 Mo.-Fr. 08.00 - 12.00 Uhr
 Di. u. Do. 16.00 - 19.00 Uhr

Kloster Apotheke St. Märgen 2 19
 Mo.-Fr. 08.30 - 12.30 Uhr
 Mo., Di., Do., Fr. 14.30 - 18.00 Uhr
**Mittwochnachmittag und Samstag
 geschlossen**

Ärztlicher Notfalldienst

Notruf / Rettungsdienst / Feuerwehr: 112

**Ärztlicher Notfalldienst in der Nacht,
 an den Wochenenden und Feiertagen:**
 Ärztlicher Notdienst, Notfallpraxis: 116 117

**Zahnärztliche Notrufnummer an
 den Wochenenden und Feiertagen:**
 01803/222555-45

Krankentransport: 0761/19222

Wichtige Rufnummern

Störungshotline für Strom:
 ENBW 0800/3629477
 Badenova 0800/27667767

Polizeiposten Hinterzarten 07652/9177-0

Bestattungen Horizonte Dreisamtal
 0761/4014898

Sonstige Hilfsdienste

Kath. Kirchengemeinde St. Märgen
Pfarrbüro 9103-0

Beerdigungsbereitschaft 0160/6209120

Kindergarten St. Michael 470

Mobiler Sozialer Dienst
 (Pflegedienst des DRK): 07660/920353
 oder 0175/2244311

Fachstelle Sucht (bwlv) 07651/2422 Hauptstelle
 Freiburg: 0761/156309-0

**Frauenhorizonte –
 Gegen sexuelle Gewalt e.V.**
 24-Stunden Notruf 0761/2858585

Hilfetelefon Gewalt gegen Frauen
 08000/116016

**Krebsinformationsdienst des Deutschen
 Krebsforschungszentrums** 0800/4203040

**Kirchliche Sozialstation
 Dreisamtal gGmbH** 07661/9868-0

Einsatz Dorfhelferin 07661/7077

Essen auf Rädern 07651/911843

Hospizgruppe Dreisamtal 0160/96263862

Integrationsfachdienst 0711/250832800

Beratungsstelle für ältere Menschen
 07661/391-114

**Tageselternverein Dreisamtal/
 Hochschwarzwald** 07651/911855

**Landwirtschaftlicher
 Betriebshelferdienst** 07602/9101-26

Stiftung Sozialfonds St. Märgen
 Ansprechpartner:
 Manfred Kreutz Tel. 07669/91180

Redaktionsschluss und Anzeigenschluss

für das Mitteilungsblatt St. Märgen ist jeweils Montag, 10.00 Uhr, auf dem Rathaus. Die Verteilung erfolgt jeweils mittwochs.

Änderungen bezüglich Feiertagen entnehmen Sie dem aktuellen Mitteilungsblatt.

Impressum:

Herausgeber: Bürgermeisteramt St. Märgen, Telefon 07669 9118-0, Telefax 07669 9118-40,
 e-mail: standesamt@st-maergen.de, Internet: www.st-maergen.de

Verantwortlich für den redaktionellen Teil: Bürgermeister Manfred Kreutz
Für den Anzeigenteil/ Druck: Primo-Verlag Anton Stähle GmbH & Co. KG
 Meßkircher Straße 45, 78333 Stockach Telefon: 07771 9317-11; Telefax: 9317-40
 E-Mail: anzeigen@primo-stockach.de Homepage: www.primo-stockach.de

FÜR UNSERE MITBÜRGER NOTIERT

Klimaschutz spart Geld und Zeit

Am **Donnerstag, den 30.06.2022** wird sich die gesamte Realschule am Giersberg mit dem Thema „Klimaschutz“ beschäftigen. Dies wird im Unterricht und auch bei Aktionen außerhalb des Unterrichts geschehen. Die Idee und Konzeption für diesen Tag kommt aus der Schüler-Klimaschutz-AG, die sich schon seit zwei Jahren intensiv mit diesem Thema auseinandersetzt. Der „Klimaschutztag“ endet am Abend mit einem interessanten und sehr aktuellen Vortrag, zu dem die Realschule alle interessierten Bürgerinnen und Bürger ganz herzlich einlädt. Der Vortrag mit dem Thema **„Klimaschutz spart Geld und Zeit“** beginnt in der **Aula des Schulzentrums Dreisamtal am Donnerstag, den 30.06.2022 um 19.00 Uhr**. Referent ist Prof. Dr. Rainer Griebshammer. Er ist Honorarprofessor für nachhaltige Produkte an der Universität Freiburg, Bestsellerautor und war bis 2019 langjähriger Geschäftsführer des Öko-Instituts. In seinem Vortrag zeigt er Handlungsmöglichkeiten einzelner Bürger in ihren jeweiligen Rollen auf: beim Konsum, bei der Arbeit, im Verein, in Initiativen, als Mieter oder Hauseigentümer, als Autofahrer oder Radfahrer. An konkreten Beispielen aus den Bereichen Wohnen, Mobilität und Ernährung wird gezeigt, dass privater Klimaschutz Geld und Zeit spart und ohne Komfortverzicht möglich ist!

Diakonie Breisgau- Hochschwarzwald

Schwanger?! Eine Informationsveranstaltung mit Antworten rund um Schwangerschaft und Geburt

Sie wissen von Unterstützungen während der Schwangerschaft, von Mutterschaftsgeld, Elternzeit und Elterngeld. Doch Sie haben Fragen zu diesen oder anderen Themen rund um Schwangerschaft und Geburt und die erste Zeit mit Ihrem Baby. Dann sind Sie eingeladen bei unserem Seminar am
Wann: Mittwoch, 13.07.2022 um 19:30 Uhr
Wo: Hirschenbuckel 3, Gruppenraum Diakonie
Das Seminar dauert ca. 90 Minuten und ist kostenlos.

Anmeldung per Mail unter
sabine.mayer@diakonie.ekiba.de

Bei Fragen stehen wir Ihnen gerne telefonisch zur Verfügung:
Diakonisches Werk, Schwangerschafts- & Familienberatung. Telefon: 07651 9399-0

VHS St. Märgen

Mehrkornbrot mit Sauerteig

Dieses Brot entsteht aus verschiedenen Getreidearten und bezieht sein besonderes Aroma aus einem Sauerteig mit einem Ur-Getreide wie z.B. Emmer. Wir machen es zuerst nach einem einfachen Rezept mit „nur“ drei Getreidearten und gehen besonders auf den Einsatz von anderen als den typischen Brotgetreiden, wie Weizen, Dinkel oder Roggen ein! Wir verwenden dafür aber überall erhältliche Standard-Mehle! Dabei reden wir dann auch über die Austauschmöglichkeiten mit anderen Getreide-Arten und was man dabei beachten muss! Da ist dann auch der Einsatz der zwischenzeitlich gut erhältlichen, für die Ernährung besonders wertvollen Ur-Getreide und die Verwendung von Vollkorn-Mehlen mit einem Thema! Kursgebühr ist 14 Euro, Materialkosten in Höhe von 2 € werden im Kurs erhoben. Bitte mitbringen: eine Schürze und ein Geschirrhandtuch + eine Box für Versucherle. Leitung: Rudolf Schwär

• **1 Termin am Freitag, 8. Juli von 18.30 bis 21.30 Uhr, St. Märgen, Schule, Küche**
Anmeldungen nimmt die Volkshochschule in St. Märgen, Telefon 07669/486 oder per E-Mail unter info@vhs-st-maergen.de
entgegen!

WO MÖGLICH HOLZ -

nachhaltig und klimafreundliche - Exkursion mit kleinem Speckvesper in der Rankmühle

Am Freitag, **15. Juli** bietet die Volkshochschule in St. Märgen nochmals eine Exkursion mit Josef Saier und Hubert Willmann an. Besichtigt wird ein altes Schwarzwaldhaus (Die Rankmühle) und die Weißtannenhalle. Weiter geht es auf dem Waldlehrpfad durch den Pfisterwald ins Sägebach zum alten Sägewerk und dem neuen Nahwärmeenergiehaus der Energiegenossenschaft St. Märgen. Leicht ansteigend laufen wir danach zurück zur Rankmühle. Hier werden wir mit einem zünftigen Schinkenspeckvesper mit Schwarzwälder Holzofenbrot belohnt. Die Rankmühle ist nur zu Fuß erreichbar. Parkmöglichkeiten für Teilnehmende, die mit dem Auto anreisen, ist der Parkplatz bei der Weißtannenhalle am Sportplatz. Treffpunkt ist um 15 Uhr bei der Rankmühle in St. Märgen. Die Teilnahmegebühr beträgt 18 € incl. Speckvesper. Das Referentenhonorar geht in voller Höhe an den Förderverein Rankmühle e. V. für das Projekt.

Eine Anmeldung bei der VHS in St. Märgen, Telefon 07669 486, oder per E-Mail unter info@vhs-st-maergen.de ist bis Dienstag, 12. Juli unbedingt erforderlich.

Jugendmusikschule

Einladung Instrumentenberatung

Die Jugendmusikschule Dreisamtal e.V. lädt ein zur Instrumentenberatung am Samstag, 02.07.2022 von 10 - 12 Uhr im Schulzentrum Dreisamtal, Giersbergstr. 33, Kirchzarten für Kinder, Jugendliche und Erwachsene. An diesem Tag können z.B. Klavier, Keyboard, Saiten- und Zupfinstrumente wie Geige, Bratsche, Cello, Gitarre, Harfe, außerdem Schlagzeug und Gesang bei der Fachlehrkraft ausprobiert werden. Für die Blasinstrumente Saxophon, Klarinette, Querflöte, Trompete, Bariton u.a. gibt es die Möglichkeit, direkt am Instrument auszuprobieren oder das Spielgefühl über „Try out boxen“, das sind Mundstücke aus Plastik zum einmaligen Gebrauch, die anschließend gereinigt und desinfiziert werden, kennenzulernen. Das Wichtigste ist aber: Sie bekommen fachkundige Beratung zum Finden des passenden Instruments für Ihr Kind durch erfahrene Instrumentalpädagogen. So kommen persönliche Neigung und individuelle maßgeschneiderte Beratung zusammen und erleichtern die „richtige“ Wahl. Die Instrumentenberatung ist auch ideal für alle, die schon Instrumente kennengelernt haben und jetzt noch zwischen zwei oder mehreren Instrumenten schwanken. An diesem Tag können noch einmal die Wunschinstrumente verglichen werden, damit dann die endgültige Entscheidung leichter fällt. Wir freuen uns auf Sie!
Ihre Jugendmusikschule Dreisamtal e.V.

HYDRANTEN IMMER FREIHALTEN!



Helfen Sie mit und halten Sie Hydranten immer frei!

Damit Hydranten im Ernstfall schnell gefunden werden können, ist es wichtig, dass die Hydrantenschilder immer gut sichtbar sind. Schneiden Sie deshalb bitte Bewuchs ab und schaufeln Sie im Winter keinen Schnee darüber. Außerdem sollten Sie beim Parken darauf achten, dass Sie mit Ihrem Fahrzeug nicht über einem Unterflurhydranten parken.



Gutachterausschuss
Breisgau-Nord
Hochschwarzwald

AMTLICHE BEKANNTMACHUNGEN

Öffentliche Bekanntmachung des Gutachterausschusses Breisgau-Nord Hochschwarzwald

Nach § 193 Abs. 5 und § 196 Baugesetzbuch (BauGB) in der geltenden Fassung i.V.m. dem § 12 der Gutachterausschussverordnung Baden-Württemberg vom 11. Dezember 1989 in der Fassung vom 26. September 2017 zuletzt geändert durch Verordnung am 21. Dezember 2021 und § 5c der Bodenrichtwertleitlinie 2022 der Finanzverwaltung wurden vom Gutachterausschuss Breisgau-Nord Hochschwarzwald folgende zonalen Bodenrichtwerte/ Bodenrichtwertgrundstücke für Grundstücke im Gebiet des Gutachterausschusses Breisgau-Nord Hochschwarzwald zum Stichtag 01. Januar 2022 ermittelt.

Bodenrichtwerte vom 01.01.2022

Anlass der Bodenrichtwertermittlung zum 01.01.2022 ist die Grundsteuerreform. Die Bodenrichtwerte werden für die Hauptfeststellung zum 01.01.2022 für die Grundsteuererhebung ab dem Jahr 2025 benötigt.

Die vom Gutachterausschuss abgeleiteten zonalen Bodenrichtwerte für baureifes Land wurden entsprechend den Bestimmungen des § 196 Abs.1 Baugesetzbuch (BauGB), der Richtlinie zur Ermittlung von Bodenrichtwerten (BRW-RL vom 11. Februar 2011), der Gutachterausschussverordnung für Baden-Württemberg und der Immobilienwertermittlungsverordnung ermittelt.

Die zonalen Bodenrichtwertangaben in Euro/m² für baureifes Land der Wohngebiete (W), Mischgebiete (M), Gewerbe- und Industriegebiete (GE / GI) und Sondergebiete (SO) enthalten die Erschließungskosten (ebf). Hierbei ist berücksichtigt, dass sich die Erschließungskosten örtlich sehr unterschiedlich darstellen.

Die in den Bodenrichtwertkarten mit „W“ bezeichneten Bodenrichtwerte beziehen sich sowohl auf baureife Wohngebiete als auch auf baureife Mischgebiete, sofern die Mischgebiete nicht separat ausgewiesen sind.

Die zonalen Bodenrichtwertgrundstücke geben in Kurzform den Bodenwert eines baureifen Grundstückes innerhalb der jeweiligen Bodenrichtwertzone mit der Art der baulichen Nutzung (W / M / GE / GI / SO) und der im Regelfall in der Örtlichkeit vorhandenen Bebauung bezogen auf die Geschossigkeit (I-, II-, III-, IV-geschossig) an. Die Ausweisung „bebaute Flächen im Außenbereich“ bezieht sich auf bebaute Wohnbaugrundstücke, die planungsrechtlich im Außenbereich liegen.

Hinweis: Die zonalen Bodenrichtwerte beziehen sich nicht auf Grundstücke, die aufgrund von Sonderregelungen durch die

aktive Baulandpolitik der Gemeinden oder durch Bauträger/private Bauherrengemeinschaften beeinflusst werden!

Entsprechend den gesetzlichen Vorgaben des § 15ff Immobilienwertermittlungsverordnung (ImmowertV) 2021 und den Bodenrichtwertleitlinien 2022 der Finanzverwaltung **kann der Bodenwert eines Grundstückes um bis zu +/- 30 % des ermittelnden Bodenrichtwertes abweichen.**

Die Bodenrichtwert – Zonenbildung der baureifen Wohn-, Misch-, Gewerbe-, Industrie- und Sondergebiete erfolgte aus den

jeweiligen Flächennutzungsplänen, teils aus den Bebauungsplänen und städtebaulichen Satzungen, sowie aus Luftbildern und sachverständigem Ermessen nach Besichtigungen vor Ort. Die Abgrenzung erfolgte möglichst flurstücksgenau.

Hinweis: Die Abgrenzung der Bodenrichtwertzonen sowie die Festsetzung der Höhe der Bodenrichtwerte und der Beschreibung der Bodenrichtwertgrundstücke begründen keine Ansprüche zum Beispiel gegenüber den Trägern der Bauleitplanung, Baugenehmigungsbehörden oder Landwirtschaftsbehörden.

Zonen Nr.	Lagebezeichnung	Zonaler Bodenrichtwert (durchschnittl. Lagewert) baureifes Land in €/m ²	Bodenrichtwertgrundstück
St. Märgen			
53650136	Nord-Ost	260,00	W, M I - III
53650132	Süd-Ost	240,00	W, M I - III
53650133	Ortskern	220,00	W, M I - III
53650134	West	200,00	W, M I - III
53654026	Gewerbegebiet "Klausen" und "Klausen II"	130,00	GE
53650131	Ohmenberg	130,00	W, M I - III
53650277	Glashütte	45,00	W, M I - III
Bebaute Fläche im Außenbereich			
	Wohnen im Außenbereich	70,00	
Land- und forstwirtschaftliche Flächen			
	Ackerland	2,50	
	Grünland (eben bis leichte Hanglage)	2,00	
	Grünland (stärkere Hanglage bis Steilhanglage)	1,30	
	Forstwirtschaftliche Fläche (Talhanglagen)	2,00	
	Forstwirtschaftliche Fläche (Steilhanglagen)	1,50	

Einzelfallbezogene Grundstücksbesonderheiten:

Die zonalen Bodenrichtwerte sind bezogen auf den Quadratmeter Grundstücksfläche eines Grundstückes mit den dargestellten Grundstücksmerkmalen (Bodenrichtwertgrundstücke). Da die zonalen Bodenrichtwerte nur durchschnittliche Lagewerte des Bodens für eine Mehrheit von Grundstücken innerhalb eines abgegrenzten Gebietes (Bodenrichtwertzone) mit im Wesentlichen gleichen Nutzungs- und Wertverhältnissen darstellen, kann der Bodenwert eines einzelnen Grundstückes je nach Beschaffenheit (Lage, Zuschnitt, Größe, bauliche Ausnutzbarkeit, Erschließungszustand, Zuwegung, eventuell vorhandene bauplanungsrechtliche Festsetzungen, geologische Baugrundsituationen, geogene Belastungen, Altlasten, Denkmalschutz, Hochwassergefahrengebiete, Grundwasserverhältnisse, Bewirtschaftbarkeit, besondere geografische und topografische Gegebenheiten oder Ähnlichem) in

der Regel um 30 % nach oben oder unten abweichen. Der Bodenwert des einzelnen Grundstückes ist im Bedarfsfall durch ein gebührenpflichtiges Verkehrswertgutachten zu ermitteln.

Die zonalen Bodenrichtwerte sind, soweit vorhanden, von unbebauten Baugrundstücken und nach Erfahrungen auf dem öffentlichen Grundstücksmarkt als Bodenpreise abgeleitet, wie sie sich ohne Berücksichtigung ungewöhnlicher oder persönlicher Verhältnisse ergeben. Sie beziehen sich auf unbebaute Grundstücke mit den gebietstypischen Eigenschaften der jeweiligen Bodenrichtwertzonen. Bei bebauten Grundstücken ist der Bodenrichtwert ermittelt worden, der sich ergeben würde, wenn der Boden unbebaut wäre. Die zonalen Bodenrichtwerte enthalten keine Wertanteile für Gebäude, Aufwuchs (ausgenommen hiervon sind als Weingarten/Rebland und forstwirtschaftlich genutzte Grundstücke), bauliche und sonstige Anlagen. Die zonalen



Bodenrichtwerte beziehen sich auf einen unbedenklichen Zustand des Grund und Bodens (z.B. hinsichtlich geologische Baugrundlagen, geogene Belastungen, Altlasten, Denkmalschutz, Hochwassergefahrengebiete, Grundwasser-verhältnisse oder Ähnlichem).

In den einzelnen Gemeinden ist zu beachten, dass vor Ort sehr unterschiedliche Erschließungssituationen (Wasser, Abwasser, Straßen-/Wegezufahrten, etc) bestehen können. Bezogen auf den Einzelfall sind diese besonderen Gegebenheiten in der Verkehrswertermittlung zu berücksichtigen.

Land- und forstwirtschaftliche Hofstellen und Wohnbebauung im Außenbereich:

Die Bodenrichtwerte bei als Weingarten/Rebland und forstwirtschaftlich genutzten Grundstücken beinhalten den Aufwuchs (Bodenwertanteil mit Aufwuchs).

Bebaute land- und forstwirtschaftlich genutzte Hofstellen können abweichende Bodenwerte haben. Da diese oftmals eine sehr große Fläche aufweisen, kann bei der Ermittlung des Bodenwertes für die zur Wohnnutzung dienenden Grundstücksflächen als Flächengröße, nach den Bodenrichtwertleitlinien 2022 der Finanzverwaltung, in der Re-

gel bis zum 5-fachen der überbauten Wohnbaufläche (z.B. Wohnhaus, Leibgeding, Ferienhaus) angenommen werden. In der Regel wird hier nicht die gesamte land- oder forstwirtschaftliche Hofstelle zur Ermittlung des Bodenrichtwertes angesetzt. Dieses gilt im Bedarfsfall auch für sonstige übergroße Grundstücke mit Wohnbebauung im Außenbereich. Diese Bodenwerte können im Bedarfsfall durch eine gebührenpflichtige Bodenwertermittlung des Gutachterausschusses festgestellt werden.

Land- und forstwirtschaftlich genutzte Flächen in der Nähe von bebauten Ortsrandlagen und für öffentliche Straßen- / Wegebaumaßnahmen (oder sonstige Sonderbaumaßnahmen) können vereinzelt auch höhere Kaufpreise aufweisen.

Sonderbauflächen, Bauerwartungsland, Rohbauland:

Aufgrund den besonderen rechtlichen Gegebenheiten sowie den tatsächlichen oder künftigen Nutzungsverhältnissen unterschiedlichster Art hat der Gutachterausschuss keine Bodenrichtwerte für baureife Sonderbauflächen des Gemeinbedarfs und für werdendes Bauland (Bauerwartungsland, Rohbauland) ermittelt (z.B. insbesondere wegen den unsicheren Entwicklungs-

zeiten zu baureifem Land). Die Bodenwerte für derartige Bauflächen können im Bedarfsfall nur durch gebührenpflichtige Verkehrswertergutachten ermittelt werden.

Hinweise:

Die zonalen Bodenrichtwerte haben keine bindende Wirkung.

Die der zonalen Bodenrichtwerttabelle beigefügten Bodenrichtwertzonen-Übersichtskarten der Mitgliedsgemeinden sind Bestandteil der Bodenrichtwertermittlungen und sollten bei Bedarf bei der Bodenrichtwertzuordnung eingesehen werden.

Die zonalen Bodenrichtwerte und die Bodenrichtwertzonen-Übersichtskarten liegen in der Geschäftsstelle des Gutachterausschusses Breisgau-Nord Hochschwarzwald, Hauptstraße 24, 79199 Kirchzarten zur Einsichtnahme während der üblichen Öffnungszeiten aus, bzw. sind im Internet unter www.gutachterausschuss-bnh.de und www.grundsteuer-bw.de kostenfrei abrufbar.

Kirchzarten, den 14. Juni 2022

gez. Werner Widmann
Vorsitzender des Gutachterausschusses

TOURIST- INFORMATION



Öffnungszeiten der Tourist- Information St. Märgen

Montag, Mittwoch, Freitag von 9 - 12 Uhr.
(dienstags, donnerstags, Wochenende und feiertags geschlossen)

Es gelten die aktuellen Corona Richtlinien, einschl. der üblichen AHA-Hygienemaßnahmen.

Telefonisch ist die Hochschwarzwald Tourismus GmbH auch außerhalb unserer Öffnungszeiten bei Fragen oder Anliegen unter 07652/1206-0 oder per E-Mail: info@hochschwarzwald.de zu erreichen.

Ihre Tourist-Information St. Märgen

Veranstaltungen - St. Märgen

Mittwoch, 29.06.2022

10:00 - 13:00 Uhr

Kloster Museum St. Märgen - Eingang Kloster-Torbogen

Rathausplatz 1, St. Märgen

Kloster Museum mit Sonderausstellung - Holzräderruhren

Schwarzwälder Uhr & weltweiter Uhrenhandel, Barockbildhauer Matthias Faller, Sakrale Kunst & Brauchtum.

Sonderausstellung - „Holzräderruhren“ - Die Ausstellung bietet einen breiten Einblick in die Welt früher holzgefertigter Uhren.

Eintritt: 6 €, Kinder (bis 14 Jahre) und Gäste mit Hochschwarzwald Card, Schwarzwald Card oder Museums Pass frei

Weitere Informationen unter:

www.kloster-museum.de

13:30 - 17:00 Uhr

Treffpunkt: Tourist-Info

Rathausplatz 6, St. Märgen

Bienen - Mensch - Natur

Wir wandern mit dem Imker Oskar Saier durch herrliche Wälder und Wiesen in die Arbeitswelt der Bienen. Nach ca. 1 stündiger Wanderung mit schöner Panoramasicht erreichen wir den Imkerstand beim Schwarzhäusle. Hier können wir die fleißigen Tierchen bei Ihrer Arbeit beobachten und bekommen auch einen Einblick in die Arbeit des Imkers, welcher uns den Besuch mit feinen Leckereien abrundet. So gestärkt treten wir den Rückweg an: Entweder zu Fuß ca. 1 Std zurück, alternativ mit dem Bus ab Haltestelle Gasthaus Sonne Neuhäusle, an. **Strecke:** 5 km, **Höhenmeter:** 80 m, **Gehzeit:** 1 Std., **Schwierigkeitsgrad:** leicht **Rückkehr:** ca. 17.00 Uhr. **Anmeldung: erforderlich (bis 17.00 Uhr am Vortag) in allen Tourist-Informationen im Hochschwarzwald oder unter 07652/1206-30.**

Donnerstag, 30.06.2022

10:00 - 13:00 Uhr

Kloster Museum St. Märgen - Eingang Klos-

ter-Torbogen

Rathausplatz 1, St. Märgen

Kloster Museum mit Sonderausstellung - Holzräderruhren

Freitag, 01.07.2022

14:00 - 17:00 Uhr

Kloster Museum St. Märgen - Eingang Kloster-Torbogen

Rathausplatz 1, St. Märgen

Kloster Museum mit Sonderausstellung - Holzräderruhren

20:00 Uhr

Augustinerplatz

Musikalischer Dämmerchoppen

Mit der Trachtenkapelle St. Märgen. Wir freuen uns auf Sie!

Nur bei guter Wetterlage!

Sonntag, 03.07.2022

10:00 - 16:00 Uhr

Kloster Museum St. Märgen - Eingang Kloster-Torbogen

Rathausplatz 1, St. Märgen

Kloster Museum mit Sonderausstellung - Holzräderruhren

11.00 Uhr - Führung durch die Dauerausstellung (Gruppengröße max. 10 Personen)

13:00 - 17:00 Uhr

kunsthaut

Rathausplatz 2, St. Märgen

Ausstellung

„ACHSE DES GRENZENLOSEN“



Die Ausstellung – ACHSE DES GRENZENLOSEN - Socrates Geens - Mixed Media Malerei ist bis zum 31.07.2022 für Sie geöffnet. Die Malerei von Socrates Geens drückt die innere Welt eines Mystikers aus. Seine Bilder schöpfen aus der Quelle der eigenen spirituellen Erfahrungen und sind individuelle und lebendige Zeugnisse seines spirituellen Entfaltungsweges.

Nach seinem Kunststudium in Brüssel lebte der Künstler viele Jahre in Asien, wo er sich in die Farb-, Geometrie- und Symbolanwendung der sakralen Kunst vertiefte. In seiner aufwendigen und innovativen Maltechnik auf belgischer Leinwand kombiniert Socrates Geens hochwertige Acrylfarben und –lacke häufig mit Blatt-Edelmetallen wie Gold oder Palladium, oder mit indischen Bordüren.

Die Kunstwerke von Socrates Geens regen zur kontemplativen Innenschau an und laden den Betrachter ein, sich auf eine Reise ins Grenzenlose, entlang der eigenen inneren Achse zu begeben. Weitere Informationen zum Künstler auf: sacredgates.com

Der Eintritt ist frei. Es ist keine Anmeldung erforderlich.

Besuch nach den aktuellen Corona Richtlinien.

Weitere Informationen unter:

www.kunsthhaus.info

19:00 Uhr

Augustinerplatz

Sommerkonzert des Akkordeonorchesters Chill Out

Es ertönt die Vielfalt des Tasteninstrumentes in einem bunten Strauß aus klassischen und modernen Melodien und Rhythmen.

Nur bei guter Wetterlage!

Mittwoch, 07.07.2022

10:00 - 13:00 Uhr

Kloster Museum St. Märgen - Eingang Kloster-Torbogen

Rathausplatz 1, St. Märgen

Kloster Museum mit Sonderausstellung - Holzräderruhren

Eine aktuelle Übersicht sämtlicher Veranstaltungen der Hochschwarzwald Tourismus GmbH erhalten Sie unter:

www.hochschwarzwald.de

KIRCHEN-NACHRICHTEN



Seelsorgeeinheit

St. Märgen-St. Peter

Katholische Gottesdienste

Kurzfristige Änderungen der Gottesdienste erfahren Sie auf der Internetseite von www.klosterdoerfer.de.

Donnerstag, 30. Juni

Pfarrkirche St. Märgen

8:00 Uhr **Schülergottesdienst** als Wortgottesdienst

18:30 Uhr **Rosenkranzgebet** für den Frieden

19:00 Uhr **Eucharistiefeier**

Freitag, 1. Juli

Ohmenkapelle

10:00 Uhr **Wallfahrtsmesse**

Maria Lindenberg

20:00 Uhr **Herz-Jesu-Amt** Eltern beten für Ihre Kinder

St. Ursulakapelle

18:30 Uhr **Rosenkranz** für den Frieden

19:00 Uhr **Eucharistiefeier**

Samstag, 2. Juli

Pfarrkirche St. Märgen

13:30 Uhr **Trauung** Carina & Florian Hog, St. Märgen

Pfarrkirche St. Peter

19:00 Uhr **Sonntagvorabendmesse**

Sonntag, 3. Juli

Pfarrkirche St. Märgen

10:00 Uhr **Eucharistiefeier** 2. Opfer für Roland Wehrle

Hofkapelle - Nazihof

11:30 Uhr **Taufe** von Carina Seuß

Montag, 4. Juli

St. Ursulakapelle

18:30 Uhr **Rosenkranz** für den Frieden

Dienstag, 5. Juli

Ohmenkapelle

19:00 Uhr **Eucharistiefeier**

Pfarrkirche St. Peter

8:00 Uhr **Schülergottesdienst** als Eucharistiefeier

Mittwoch, 6. Juli

Sägendobel

19:00 Uhr **Eucharistiefeier**

Donnerstag, 7. Juli

Pfarrkirche St. Märgen

8:00 Uhr **Schülergottesdienst** als Eucharistiefeier

18:30 Uhr **Rosenkranzgebet** für den Frieden

19:00 Uhr **Eucharistiefeier**

In der Maria Lindenbergkapelle werden in der Regel folgende Gottesdienste angeboten:

Werktags um 11.00 Uhr, samstags um 7.30 Uhr, sonntags um 8.30 Uhr und 11.00 Uhr

Senioren 65+

Am Montag, 11.07.2022 besuchen wir das Cafe` im Seniorenheim „Sonnenhöhe“ in Breitnau. Um Fahrgemeinschaften zu bilden, treffen wir uns um 14.00 Uhr beim Rathaus. Wir bitten um Anmeldung bis 05.07.2022 bei H. Scherer Tel. 660 oder H. Faller Tel. 1452.

Evangelische Versöhnungsgemeinde Stegen

Gottesdienst beim Häuslemaierhof

Nächsten Sonntag **am 3.7.2022, um 10.30**, gestaltet Herr van Oorschot den gemeinsamen Gottesdienst, mit Taufen, für GROSS und klein im Freien auf dem Häuslemaierhof.

Bei schlechtem Wetter wird der Gottesdienst im Evang. Gemeindezentrum in Kirchzarten in der Schauinsland Straße 8 gefeiert.

Der Häuslemaierhof wird über Buchenbach-Wieseneck angefahren. Bitte fahren Sie mit dem Auto nicht zum Bauernhof, weil dort kaum Parkplätze sind. Stellen Sie bitte Ihr Auto auf dem ausgeschilderten Parkplatz ab. Wenn jemand diese Strecke nicht gehen kann, schauen Sie bitte, dass das Auto für die Dauer des Gottesdienstes zum Parkplatz gefahren wird.

Bei Sonnenschein denken Sie bitte an geeigneten Sonnenschutz.

BERICHTE DER VEREINE



Feuerwehr

Termine

Samstag, 02.07.2022

14:00, Leistungsabzeichen Bronze in Staufen - Alle interessierten Kameraden

Montag, 04.07.2022

20:00 Uhr, Übungen - Gruppen 1 + 2

www.feuerwehr-st-maergen.de

Landfrauenverein

Aktionswochen 2022

Exklusiv-Aktionswochen für LandFrauen in den ZG Raiffeisen Märkten im Jahr 2022. In den Wochen 04.-09.07.2022 und 28.11.-03.12.2022 erhalten unsere Mitglieder gegen Vorlage ihres Mitgliedsausweises wieder einen Rabatt von 10 % auf ihren Einkauf in den ZG Raiffeisen Märkten (nicht mit anderen Rabattaktionen kombinierbar).

REDAKTIONSSCHLUSS BEACHTEN

Bitte denken Sie an die rechtzeitige Übermittlung Ihrer Textbeiträge.

INTERESSANTES & WISSENSWERTES



Forstverwaltung im Landkreis Breisgau-Hochschwarzwald erfragt Feedback aus der Bevölkerung für eigenen Leitbildprozess

Da es am Wald viele verschiedene Interessen gibt, möchte die Forstverwaltung mehr über die Sicht der Bevölkerung erfahren. „Viele Menschen sind regelmäßig im Wald unterwegs und sehen das Ergebnis unserer Arbeit. Nun interessiert uns, was den Menschen aktuell wichtig ist im Wald und welches Bild sie von unserer Arbeit haben“, so Michael Kilian, Leiter der unteren Forstbehörde des Landratsamtes Breisgau-Hochschwarzwald über Sinn und Zweck des Leitbildprozesses.

Die Forstverwaltung stand in den letzten Jahren gleich vor mehreren großen Herausforderungen: Während die Wälder zunehmend unter dem Klimawandel leiden, wurde 2020 das Einheitsforstamt aufgespalten, wodurch sich die Verwaltungsstrukturen stark verändert haben.

Die kurze Onlineumfrage läuft bis Ende August und findet sich im Internet unter der Adresse www.lkbh.de/umfrage.

Auf der Landesgartenschau in Neuenburg stehen vor Ort Tablets für die Teilnahme an der Umfrage bereit.



Veranstaltungen im Umland

Bienentag auf dem Hansmeyerhof in Buchenbach-Wagensteig

Wie entsteht eigentlich Honig? Welche Produkte erzeugt die Biene außer Honig? Wie entsteht Bienenwachs? Wie funktioniert die Bienensprache? Warum ist die Biene an der dritten Stelle der wichtigsten Nutztiere auf der Welt?

Auf diese und viele andere Fragen zur Imkerei und dem Leben der Honigbiene erhalten Sie Antworten beim Bienentag am Sonntag, dem 03.07.2022, zwischen 14.00 und 18.00 Uhr auf der Hofraite des Hansmeyerhofes in Buchenbach-Wagensteig (Griesdobelstraße) unter dem Motto „Dem Imker über die Schulter schauen“.

Ihnen werden durch Herrn Josef Kaltenbach, Freizeitimker aus St. Märgen, die unterschiedlichen Betriebsweisen des Imkerhandwerks anhand lebender Bienen nähergebracht. In Schaukästen erhalten Sie zudem Einblicke in das Innenleben eines Bienenvolkes. Honig und andere Bienenprodukte können selbstverständlich erworben werden. Zudem werden auch Führungen durch den Hansmeyerhof angeboten.

Für das leibliche Wohl wird gesorgt. Der Heimatverein Hansmeyerhof e.V. freut sich auf Ihren Besuch!

NABU Dreisamtal

Fledermäuse – die fliegenden Jäger der Nacht

Vortrag am Freitag, 08.07.2022, 21:00 Uhr, von Edmund Hensle, lange Zeit Vorsitzender der Arbeitsgemeinschaft Fledermausschutz BW e.V.

Die Wenigsten kennen sie, Vielen sind sie unheimlich. Sie fliegen mit den Händen und sehen mit den Ohren. Doch sind es faszinierende Geschöpfe der Nacht.

In diesem Vortrag erfahren Sie alles Wissenswerte und manch Seltsames über unsere einheimischen Fledermäuse.

Wir übertragen aus der „Wochenstube“ im Dachstuhl der Kirche „Mariä Krönung“ in Oberried Bilder der Fledermäuse (Großes Mausohr). Mit Hilfe einer Infrarot-Kamera sehen Sie das Verhalten der Tiere in Ihrer Umgebung.

Ort: Pfarrsaal der Pfarrei Mariä Krönung, Oberried; Eingang zur Klosterküche, schräg gegenüber der Klosterscheune

Naturpark Südschwarzwald

Genusswandern mit regionaler Vespertüte
Das Projekt vereint die Freuden einer Wanderung oder Radtour im vielgestaltigen Südschwarzwald mit dem Genuss regionaler Köstlichkeiten. Am Sonntag, den 03.07.2022 werden erneut einige Höfe im Naturpark Südschwarzwald leckere Vespertüten „to go“ anbieten. Enthalten sind neben Backwaren, Käse, Wurst, Obst, Gemüse und Getränken auch Vorschläge für Wander- oder Radtouren in der näheren Umgebung. Das Besondere daran: Die Zutaten für die Produkte stammen direkt vom Hof und aus der Region. Mit dem Kauf der Vespertüten unterstützen die Besucherinnen und Besucher die bäuerlichen Familienbetriebe und können vor Ort mit ihnen ins Gespräch kommen. Die weiteren Termine für die Naturpark-Vespertouren sind der 04.09. und der 02.10.2022. Alle Infos zu den teilnehmenden Höfen und der Anmeldung, den jeweiligen Vesperangeboten sowie den Vorschlägen für Wander- und Radtouren finden sich unter www.naturpark-vespertouren.de.

ENDE DES REDAKTIONELLEN TEILS

UNSER BUCHTIPP

MANFRED BRAUNGER

ABGRUNDTIEFER BODENSEE – KOMMISSAR ZOFFINGERS FÜNFTER FALL

„Teufelstisch! Sich durch den bedrohlichen Namen eines Tauchreviers abschrecken zu lassen, konnte natürlich einfältiger nicht sein. Aber seit den 1970er-Jahren waren dort mehrere Tauchsportler tödlich verunglückt, was als Hinweis verstanden werden konnte, dass es sich tatsächlich um einen Seeabschnitt handelte, in dem man besser Wachsamkeit walten ließ.“

Wenn ein harmloses Tauchabenteuer unter Freunden zum Albtraum wird und eine historische Legende zur kriminellen Realität... dann steckt garantiert Kommissar Paul Zoffinger mittendrin in seinen Ermittlungen rund um den westlichen Bodensee.

Spannung pur auf 304 Buchseiten!

ISBN 978-3-7977-0772-7 | VK 17,00 € | Verlag Stadler



Tagespflege Emanuel

Die Tagespflege Emanuel in St. Peter veranstaltet
am **02.07.2022 von 11 - 16 Uhr** einen
„**Tag der offenen Tür**“

*Es gibt eine offizielle Begrüßung, Besichtigung der Einrichtung,
Informationen und Kaffee, Getränke und Kuchen.*

Wir freuen uns auf viele nette Begegnungen und Gespräche.

Ursula Hummel mit Team

WIR FINDEN FÜR JEDE TREPPE DIE RICHTIGE LÖSUNG!
Treppenlifte · Plattformlifte · Senkrechtlifte



☎ 07741- 965858
www.reha-lift.com



denn Bewegungsfreiheit ist Lebensqualität!

DER SERVICE & VERKAUF VOM PROFI AUS IHRER REGION!

JOAN MIRÓ MAGIE DER ZEICHEN



Joan Miró, Ausstellungsplakat
Zürich, 1972, © Successió
Miró / VG Bild-Kunst
Bonn 2022

13.05.2022

13.11.2022

STADT
MUSEUM
STOCKACH

Stadt Hüfingen

Buch:
Peter Höfermayer
und Paul Siemt

Regie:
Paul Siemt

RÄUBER

Hüfinger Sommertheater 13. Juli – 6. August 2022

ANZEIGEN
PREISLISTE
GEWERBETREIBENDE

PRIMO

Gemeinschaftswerbung macht erfolgreich!

**PERFEKTER AUSBLICK
FÜR IHRE WERBUNG!**

Wir beraten Sie gerne persönlich.

PRIMO
Verlag | Druck | Service

Primo-Verlag Anton Stähle GmbH & Co. KG
☎ 07771 9317-11 ✉ anzeigen@primo-stockach.de
www.primo-stockach.de

UNSER BUCHTIPP

THOMAS BICHLER

BODENSEEBERGE

Wanderungen und Anstiege auf die Berge rund um den Bodensee

- 90 Wanderungen und Bergtouren zwischen Hegau, Linzgau, Bodensee, Ostschweiz, Bregenzerwald und Westallgäu
- Mit allen zertifizierten Premiumwanderwegen am Bodensee
- Einteilung aller Touren in fünf Schwierigkeitsstufen
- Detaillierte Wegbeschreibungen mit Charakteristiken, Gehzeiten, Anforderungen, Einkehr- und Übernachtungsmöglichkeiten
- Informative Tourenkarten mit eingezeichneten Routen und Links zur Onlinedarstellung
- GPS-Daten zu allen Touren

ISBN 978-3-7977-0773-4 | VK 28,00 € | Verlag Stadler

Bodensee- berge

NEU

90 Tourentipps – Wanderungen und Anstiege
auf die Berge rund um den Bodensee

• Mehr als 170 Gipfelmittel zwischen Hegau, Linzgau, Bodensee,
Ostschweiz, Bregenzerwald und Westallgäu

• Mit allen zertifizierten Premiumwanderwegen der Bodensee-Region

GPS | Interactive Karten: GPS und Google Earth-Eigen | VERLAG STADLER

Lieferangebot
Mi. 6.7.- Sa. 9.7.



1 Ring Fleischwurst
Ab 70€:
gratis! (Wert 8,-)

Unser Heimservice bringt's alle 14 Tage!

Vom Landwirt und Metzger frisch zu Ihnen nach Hause.

Unser Knüller:
1kg Glottertäler
Biersteak
+ 6 x 0,33l
Fürstenberg Helles



11,-
inkl. Pfand

Bestellungsannahme:

Tel. 07684/90 77 999
Mo.-Fr. 8-14 Uhr oder
www.
metzgerei-reichenbach.de/
lieferservice

Mindestbestellwert:
50 €

Annahmeschluß:
14 Uhr am Vortag
der Lieferung!

Lieferung frei Haus von 9-16 Uhr:

Mi: Freiburg
Do: Mark. Land Süd bis Bad Bellingen
Fr: Kaiserstuhl Süd bis Mark. Land Nord
Sa: Kaiserstuhl Nord ► EM Freiamt
Ortenau bis Offenburg
Sa: Hochrhein/Dreiländereck:
Weil ► Schopfheim ► Rheinfelden

Kontaktlose Barzahlung:
Passend im Kuvert bei Lieferung.

NEU: Außerhalb der Zustelltour,
Expresslieferung bundesweit
+10 € Versand

Unser Lieferangebot

Unsere Fleischknüller:

- 1 x Rumpsteak
4 Wochen Dry Aged, mind. 1kg **35,-**
- 1 x Kalbsrückensteak
2 Stück, mind. 400g **15,-**
- 1 x Rinderbraten
min. 1kg **15,-**
- 1 x Schweinehals
für Schnitzel/Braten, mind. 1kg **13,-**
- 1 x Maultaschen
12 Stück, mind. 1kg **10,-**
- 1 x Rinderhackfleisch
mind. 500g **6,-**
- 1 x Rinderhüftsteaks
grillfertig mariniert, min. 700g **20,-**
- 1 x Hähnchenbrust Bali/Curry
grillfertig mariniert, mind. 800g **15,-**
- 1 x Kräutersteak
grillfertig mariniert, mind. 800g **10,-**
- 1 x Grillsteak vom Hals
grillfertig mariniert, mind. 800g **10,-**

Unsere Wurstknüller:

- 1 x 10er Pack Merguez **6,-**
- 1 x 10er Pack Rostbratwürste **6,-**
- 1 x 10er Pack Lange Rote **6,-**
- 1 x 5er Pack Rindsgriller **5,-**
- 1 x 6er Pack Käsewürste **5,-**
- 1 x 6er Pack Weisswürste **5,-**
- 1 x 8er Pack Wienerle **8,-**
- 1 x 5er Pack Frische Grobe **6,-**
- 1 x 8er Pack Landjäger **6,-**
- 1 x 4er Pack Rauchpeitschen **5,-**
- 1 x 10er Pack kleine Wilde **6,-**
- 1 x 10er Pack kl. Nussknacker **6,-**
- 1 x Lyoner, geschnit. für Salat, 500g **6,-**

- 1 x Ring Schwarz + Leberwurst **6,-**
- 1 x kleine Lyoner, 300g **4,-**
- 1 x kleine Paprikalyoner, 250g **4,-**
- 1 x Ring Bauernsalami **4,-**
- 2 x Zwiebelmettwürste, 300g **5,-**
- 2 x Kalbsleberwurst, 300g **5,-**

Unsere Schinkenauswahl (geschnitten):

- 1 x 200g Hinterschinken **4,-**
- 1 x 200g Wacholderschinken **4,-**
- 1 x 200g Kaiserfleisch **4,-**
- 1 x 200g Schwarzw. Schinken **4,-**

Unser Dosensortiment:

- 2 x Schinkenwurst, 2 x Leberwurst
- 1 x Bauernwurst, 1 x Bierwurst
- 2 x Lyoner
- 8 Dosen à 300g **30,-**

Folgende Gemeinden werden durch unseren Heimservice nicht beliefert:

Buchenbach, Eisenbach, Feldberg, Friedenweiler, Löffingen, Münstertal, Oberried, St. Märgen, St. Peter,
Titisee-Neustadt, Hög-Ehrsberg, Hasel, Malsburg-Marzell, Kleines Wiesental, Schönau.

EUROPA PARK®



**EINE REISE.
VIELE ZIELE.**

2 PARKS
1 ERLEBNIS-RESORT
JETZT URLAUB
BUCHEN!

 **RULANTICA**



tickets.europapark.de
Tickets mit Übernachtung unter
europapark.de/reservierung

© Mack
INTERNATIONAL

© MackMedia Brands

Assistenzkräfte für
technische Bereiche

Sekretariate

Registraturen

Verwaltung

Werden Sie Teil des
Großen und Ganzen.

Vielfältige Talente & Persönlichkeiten gesucht.

Sie haben einen kaufmännischen Abschluss? Wir haben immer wieder freie Stellen in den unterschiedlichsten Einsatzbereichen zu besetzen. Bewerben Sie sich jetzt!

wirliebenfreiburg.de

Freiburg
DIE ARBEITGEBERIN

REWE
DIETER SCHNEIDER

Im Breisgau zu Hause!

Für unseren REWE Dieter Schneider im Glottertal suchen wir:
Verkäufer mit Kassiertätigkeit (m/w/d)
auf 450€-Basis

Wir bieten:

- strukturierte Einarbeitung
- dynamisches Team
- Mitarbeiterabbatt

Wir freuen uns über Ihre Bewerbung an:

REWE Dieter Schneider OHG
Robert-Bosch-Straße 16, 79211 Denzlingen
ursula.dengler@rds-ohg.de



Die Bildungshäuser der Erzdiözese Freiburg bieten

zum nächstmöglichen Zeitpunkt für das
HAUS MARIA LINDENBERG eine unbefristete Stelle

HAUSMEISTER/IN (m/w/d)
(100 Prozent, 39,5 Wochenstunden)

Wir bieten Ihnen eine leistungsgerechte Vergütung in Anlehnung an den TV-L und die im öffentlichen Dienst üblichen Sozialleistungen.

Details zu dieser verantwortungsvollen und abwechslungsreichen Stelle finden Sie unter: haus-maria-lindenberg.de/freie-stellen

Bei Fragen wenden Sie sich gerne an Frau Martina Maier,
07661 9300-30, martina.maier@haus-maria-lindenberg.de



Wir suchen Verstärkung !
Im Bereich
Frühstück, Service & Theke

Wenn Du gerne in einem jungen Team arbeitest
und geregelte Arbeitszeiten bevorzugst, dann bist
Du bei uns genau richtig.

Arbeitszeit, Umfang und Vergütung nach
Absprache.

Aushilfe, Teilzeit, Vollzeit oder Ferienjob

Landgasthof Jostalstüble
Jostalstraße 60, 79822 Titisee-Neustadt
Tel.: 07651/91816-0 / info@jostalstueble.de

Öffnungszeiten:

Täglich ab 14:00 Uhr, Sonn & Feiertags ab 11:30 Uhr.

NEU Einstieg in die Erzieherausbildung

– Berufsfachschule Metalltechnik

NEU AVdual (ehemals BEJ / VAB)

– Berufsfachschule für Gesundheit und Pflege

– Berufsfachschule für Wirtschaft

– Jugend- und Heimerzieherausbildung

– Arbeitserzieherausbildung für Erwachsene

NEU Berufsfachschule für Sozialpädagogische
Assistenz (ehemals Kinderpflege)

NEU Berufsfachschule für Altenpflegehilfe für

Migrantinnen und Migranten

– SBS Gartenbaufachwerker*in

Carlo Schmid Schule

Türkheimer Straße 1, 79110 Freiburg

www.carlo-schmid-schule.de

Es steckt in Dir

Carlo Schmid
Schule



Infotermine

4. Juli, ab 10 Uhr
(Arbeitserzieherausbildung)

4. Juli, ab 20 Uhr
(alle anderen Bildungsgänge)

Eine
Schule
des
IB

Wir kaufen Wohnmobile + Wohnwagen

03944 - 36160 • www.wm-aw.de

Wohnmobilcenter Am Wasserturm e.K.

Traumberuf **Produkt-Design:** **WORKSHOP**

08.07.2022 // 12:00–16:00 Uhr

In unserem Workshop erfährst Du, was ein/e **Produktdesigner/in** macht und erhältst Einblicke in kreative Gestaltungsprozesse anhand spannender praktischer Aufgaben. Wir freuen uns auf Deine Anmeldung.

Bewirb Dich jetzt!

AKADEMIE FÜR KOMMUNIKATION FREIBURG

afk.freiburg | Kaiser-Joseph-Str. 168 | 79098 Freiburg | Tel: 0761/1564803-0 | www.akademie-bw.de

»»» **Noch freie
Ausbildungsplätze
für 2022/23**



Ihre Immobilienexperten in der Region für alle Fragen rund um Ihre Immobilie, ob Immobilienbewertung, Energieausweis, Kauf, Verkauf auch auf Rentenbasis und Vermietung.

Profitieren Sie von unserer über 40-jährigen Erfahrung. Rufen Sie uns an, mit uns kann man reden!

GARANT
IMMOBILIEN

Telefon: 0761 88 85 72-70
freiburg@garant-immo.de
www.garant-immo.de



Immobilienverkauf?



Gerne unterstütze ich Sie.
Tel: **07720 - 85 83 90**
baum-immobilien.de
info@baum-immobilien.de

Stuttgart - Villingen-Schwenningen - Rottweil - Konstanz - Freiburg - Zürich

Unser Team vom DRK St. Peter/ Glottertal sucht zeitnah

eine/n Kolleg*In für hauswirtschaftliche Tätigkeiten

in unseren ambulanten Pflegediensten zur Festanstellung.

Es ist keine pflegerische Ausbildung erforderlich, gerne in Teilzeit. Wenn Sie Freude haben am Umgang mit älteren Menschen, sind Sie bei uns genau richtig.

Wir freuen uns sehr auf Ihre Anfrage.

Kontakt: pflagedienst-st.peter@drk-freiburg.de
Tel. 07660 / 92 03 53

Herzliche Einladung zum Lobpreis am Abend

Lieder, Texte, Gebete, Fürbitte und Stille

Montag, den 04.07.2022, 19.30 Uhr

im Chorraum der Pfarrkirche St. Peter

Es lädt ein: ein Hauskreis aus St. Peter

Infos unter Gerhard Kniebühler, Tel. 01 70 / 466 38 01

Kaffeemaschinen Werkstatt

Mo - Fr 8 - 16 Uhr | 07661 - 9796050 | 79199 Burg Birkenhof | Burger Platz 2

NOVILA Fabrikverkauf

Freitag, 1. Juli 2022 von 10 bis 17 Uhr

**BH-Tag mit Beratung
durch die Firma Simone Perele
20 % Rabatt auf alle BH's und Damenunterwäsche**

**Damenoberbekleidung Gerry Weber, Taifun und Samoon
feminin – trendig - stilvoll**

Bigshirts, Shirts & Hosen zum selbst kombinieren



Foto: Perele

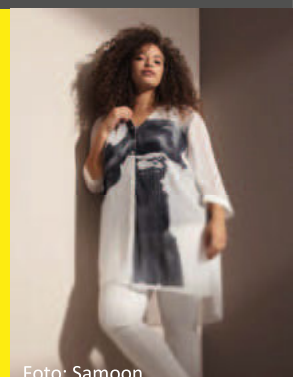

Foto: Samoon

NOVILA Fabrikverkauf
Freiburger Strasse 13
79822 Titisee-Neustadt
Tel. 07651 / 9200-50

hochwertige Tag- & Nachtwäsche
für die ganze Familie

Öffnungszeiten:
Montag bis Freitag 10 Uhr bis 17 Uhr
Samstag 10 Uhr bis 14 Uhr
www.novila.de