



AMTSBLATT DER GEMEINDE

# ST. MÄRGEN

NR. 03 | Mittwoch, 20. Januar 2016

AKTUELL

## Redaktionsschlussänderung wegen Fastnacht

Der Redaktionsschluss für KW 5 wird von Montag, 01.02.2016 auf **Freitag, 29.01.2016, 10.00 Uhr** vorverlegt.

Der Redaktionsschluss für KW 6 wird von Montag, 08.02.2016 auf **Freitag, 12.02.2016, 10.00 Uhr** vorverlegt.

## Öffentliche Sitzung des Gemeinderats von St. Märgen

Am Dienstag, dem 26. Januar 2016, findet um 19.30 Uhr im Sitzungssaal des Rathauses eine öffentliche Sitzung des Gemeinderats statt, zu der hiermit eingeladen wird.

### Tagesordnung:

1. Beschluss des Feuerwehrbedarfsplans
2. Annahme von Spenden
3. Straßensanierung Südhang, Auftragsvergabe Erd- und Straßenbauarbeiten
4. Bauanträge
5. Bekanntgaben
6. Frageviertelstunde

## Grundschule St. Märgen

Nachdem vermutlich noch nicht alle Plätzchen leer gegessen sind und in manchen Häusern noch die Christbäume stehen, wollen wir noch einmal auf die sehr lebhaft und aktive Vorweihnachtszeit schauen. Es wurde gebacken, gebastelt, vorgelesen, gespielt, Säckchen geöffnet, geprobt und noch vieles mehr. Wie jedes Jahr fanden an den „Adventsmontagen“ kleine Weihnachtsvorfürhungen für und von den Schülern statt. Hierbei hatten Engel, Wichtel, Hirten und tolle Sänger ihre stimmungsvollen Auftritte. Einige Klassen luden die Eltern zu Bastelvormittagen ein. Ein besonders schönes Erlebnis war der gemeinsame Besuch im Freiburger Stadttheater. Hier fieberten alle mit dem kleinen Trenk, der unbedingt ein Ritter werden wollte. Frau G. Mauerer-Schmidt, Frau D. Löffler und Frau U. Fallner danken wir besonders für den Backeinsatz zum Nikolaustag.

Nun starten wir erholt ins Neue Jahr und wünschen allen das Beste für 2016.



## kunsthau St. Märgen lädt zum Künstlergespräch ein

Im Rahmen der Ausstellung „Auf einer Linie“ findet im kunsthau Café am Sonntag, 24.01.2016 um 15:00 Uhr ein Künstlergespräch mit Prof. Eberhard Brügel aus Freiburg statt.

Nach dem Gespräch wird der Künstler die Besucher durch die Ausstellung führen und bleibt unser Gast bis 17:00 Uhr.

In einer lockeren Atmosphäre wird der bekannte Künstler über seine Werke, die in der Zeit zwischen Mitte der 70er Jahre und dem Jahr 2002 entstanden sind sprechen. In dieser Zeit war sein Schwerpunkt die Radierung, die anfangs durch realistische Pflanzen- und Steinformen inspiriert wurde.

In den 90er Jahren, kam neben der zunehmenden Abstraktion der organischen Formen auch die Kombination mit technischen Elementen immer mehr zur Geltung. Schließlich gab der Künstler den Objektcharakter der Darstellungen auf und verzichtete völlig auf einen Gegenstand bzw. auf ein an Landschaften erinnerndes Motiv. Ab diesem Zeitpunkt wurden die Inhalte allein das Licht und der Raum.

**kunsthau**, Rathausplatz 2, 79274 St. Märgen, Tel. 07669-939001, mail@kunsthau.info

Geöffnet jeweils sonntags 13-17 Uhr, Ausstellungsende 28.02.2016



## Kindergarten St. Michael St. Märgen

### Anmeldung für das Kindergartenjahr 2016/2017

Die Anmeldung für das kommende Kindergartenjahr ist am Mittwoch, 10.02.2016 und Donnerstag, 11.02.2016 jeweils von 09.00 - 12.00 Uhr.

Bitte vorab telefonisch einen Anmeldetermin vereinbaren (Tel. 07669/470).



## WICHTIGE RUFNUMMERN • EINRICHTUNGEN UND ADRESSEN

### RATHAUS ST. MÄRGEN

#### **BÜRGERMEISTERAMT:**

Montag – Freitag 08.00 – 12.00 Uhr  
 Donnerstag, 08.00 – 12.00 Uhr  
 14.00 – 18.00 Uhr  
 oder nach Vereinbarung

**Michael Faller** Rechnungsamt  
 Telefon: (0 76 69) 91 18 - 19  
 Telefax: (0 76 69) 91 18 - 40

**Stefan Metzger** Standesamt  
 Telefon: (0 76 69) 91 18 - 27  
 Telefax: (0 76 69) 91 18 - 40

**Silvia Rombach** Gemeindekasse  
 Telefon: (0 76 69) 91 18 - 13  
 Telefax: (0 76 69) 91 18 - 40

**Bettina Saier** Vorzimmer Bürgermeister  
 Telefon: (0 76 69) 91 18 - 11  
 Telefax: (0 76 69) 91 18 - 40

**Martina Schmitt** Einwohnermeldeamt - Bürgerbüro  
 Telefon: (0 76 69) 91 18 - 16  
 Telefax: (0 76 69) 91 18 - 40

**Frank Simon** Hauptamt  
 Telefon: (0 76 69) 91 18 - 14  
 Telefax: (0 76 69) 91 18 - 40

**Inklusionsvermittler**  
 jeden 1. Donnerstag im Monat  
 von 16.00 - 17.00 Uhr  
 Telefon (0 76 69) 9118-23

### Tourist-Information

Montag -Freitag: 9:00 Uhr bis 12:00 Uhr  
 (Tel. 07652/1206-0)

[www.st-maergen.de](http://www.st-maergen.de)

**Hochschwarzwald**



### APOTHEKENNOTDIENST

jeweils 08:30 Uhr bis nächsten Tag 08:30 Uhr

#### **Mittwoch, 20.01.2016**

Kloster-Apotheke Oberried  
 Hauptstr. 9, Tel. 07661 - 27 66  
 Park-Apotheke Lenzkirch  
 Kirchplatz 7, Tel. 07653 - 2 90

#### **Donnerstag, 21.01.2016**

Blasius-Apotheke  
 am Siegesdenkmal Freiburg  
 Habsburgerstr. 131, Tel. 0761 - 3 42 20  
 Titisee-Apotheke Titisee  
 Jägerstr. 2, Tel. 07651 - 82 02

#### **Freitag, 22.01.2016**

St. Blasius-Apotheke Buchenbach  
 Lärchenstr. 2, Tel. 07661 - 72 30

#### **Samstag, 23.01.2016**

Apotheke an der Kronenbrücke Freiburg  
 Schreiberstr. 20, Tel. 0761 - 3 54 10  
 Schwarzwald-Apotheke Hinterzarten  
 Freiburger Str. 4, Tel. 07652 - 9 11 40

#### **Sonntag, 24.01.2016**

Holzmarkt-Apotheke Freiburg  
 Kaiser-Joseph-Str. 255, Tel. 0761 - 3 13 21  
 Stadt-Apotheke Neustadt  
 Hauptstr. 6, Tel. 07651 - 93 38 80

#### **Montag, 25.01.2016**

Zasius-Apotheke Freiburg  
 Günterstalstr. 39, Tel. 0761 - 7 32 80

#### **Dienstag, 26.01.2016**

Jahn-Apotheke Freiburg  
 Schwarzwaldstr. 146, Tel. 0761 - 70 39 20  
 Münster-Apotheke Neustadt  
 Scheuerlenstr. 20, Tel. 07651 - 92 26 60

#### **Mittwoch, 27.01.2016**

Littenweiler-Apotheke Freiburg  
 Römerstr. 1, Tel. 0761 - 69 67 50 51

**Kloster Apotheke St. Märgen** 2 19  
 Mo. - Sa., 08.30 - 12.30 Uhr;  
 Mo., Di., Do., Fr., 14.30 - 18.00 Uhr.  
**Mittwochnachm. geschlossen.**

### Ärztlicher Notfalldienst

**Notruf / Rettungsdienst /Feuerwehr:** 112

**Ärztlicher Notfalldienst in der Nacht,  
 an den Wochenenden und Feiertagen:**  
 Ärztlicher Notdienst, Notfallpraxis: 116 117

**Zahnärztliche Notrufnummer an  
 den Wochenenden und Feiertagen:**  
 01803/222555-45

**Krankentransport:** 0761/19222

### Wichtige Rufnummern

**Störungshotline für Strom:**  
 ENBW 0800/3629477  
 Badenova 0800/27667767

**Polizeiposten Hinterzarten** 07652/9177-0

**Bestattungen Horizonte Dreisamtal**  
 0761/4014898

### Sonstige Hilfsdienste

**Kath. Kirchengemeinde St. Märgen**  
**Pfarrbüro** 9103-0  
**Beerdigungsbereitschaft** 0160/6209120

**Kindergarten St. Michael** 470

**Mobiler Sozialer Dienst**  
 (Pflegedienst des DRK): 07660/920353  
 oder 0175/2244311

**Fachstelle Sucht (bwlv)** 07651/2422  
 Hauptstelle Freiburg: 0761/156309-0

**Hilfetelefon Gewalt gegen Frauen**  
 08000/116016

**Krebsinformationsdienst des Deutschen  
 Krebsforschungszentrums** 0800/4203040

**Kirchliche Sozialstation  
 Dreisamtal gGmbH** 07661/9868-0

**Einsatz Dorfhelferin** 07661/7077

**Essen auf Rädern** 07651/911843

**Hospizgruppe Dreisamtal** 07661/3910

**Integrationsfachdienst** 0761/36894-500

**Beratungsstelle für ältere Menschen**  
 07661/391-114

**Tageselternverein Dreisamtal/  
 Hochschwarzwald** 07651/972051

**Landwirtschaftlicher  
 Betriebshelferdienst** 07602/9101-26

### Redaktionsschluss und Anzeigenschluss

**für das Mitteilungsblatt St. Märgen ist jeweils Montag, 10.00 Uhr, auf dem Rathaus. Die Verteilung erfolgt jeweils mittwochs.**

Änderungen bezüglich Feiertagen entnehmen Sie dem aktuellen Mitteilungsblatt.

### Impressum:

**Herausgeber:** Bürgermeisteramt St. Märgen, Telefon 07669 9118-0, Telefax 07669 9118-40, e-mail: standesamt@st-maergen.de, Internet: www.st-maergen.de  
**Verantwortlich für den redaktionellen Teil:** Bürgermeister Manfred Kreutz  
**für den übrigen Inhalt:** Anton Stähle, Primo Verlag Stockach  
**Druck:** Primo Verlag, Anton Stähle, Meßkircher Straße 45, 78333 Stockach, Telefon 07771 9317-11, Telefax 07771 9317-40, e-mail: info@primo-stockach.de, Internet: www.primo-stockach.de



## AMTLICHE BEKANNTMACHUNGEN

### Veterinäramt Breisgau-Hochschwarzwald

Das Veterinäramt Breisgau Hochschwarzwald bittet alle Schweinehalter, die Schweinen Zugang zum Auslauf gewähren, folgendes Merkblatt zu beachten.

Aufgrund des aktuellen Schweinepestgeschehens in Osteuropa wird auf verstärkte Kontrollen auf Einhaltung der entsprechenden Anforderungen der Schweinehaltungshygieneverordnung in der Bekanntmachung vom 2. April 2014 hingewiesen.

#### Merkblatt für die Auslaufhaltung von Schweinen

##### Auslaufhaltung:

Haltung von Schweinen in festen Stallgebäuden, wobei für die Tiere die Möglichkeit besteht, sich zeitweilig im Freien aufzuhalten. Ein festes Stallgebäude beinhaltet einen Raum mit Dach, dessen offene Seite durch eine Tür **jederzeit einfach und sicher verschlossen** werden kann. Ist das einfache Schließen des Stalles nicht möglich, handelt es sich um eine genehmigungspflichtige Freilandhaltung!

Wer Schweine in einer Auslaufhaltung halten will, hat dies der zuständigen Behörde vor Beginn der Tätigkeit unter Angabe seines Namens, seiner Anschrift, der Anzahl der im Jahresdurchschnitt voraussichtlich gehaltenen Tiere, ihrer Nutzungsart und ihres Standortes **anzuzeigen**.

##### Freilandhaltung:

Haltung von Schweinen im Freien ohne feste Stallgebäude lediglich mit Schutzzeineinrichtungen.

Der Betrieb einer Freilandhaltung bedarf der **Genehmigung** durch die zuständige Behörde.

#### Anforderungen an Auslaufhaltungen für Kleinbetriebe mit bis zu 3 Zuchtsauen oder bis zu 20 Mastschweinen

1. Der Stall sowie die dazugehörigen Nebenräume müssen sich in einem guten baulichen Allgemeinzustand befinden.
2. Auslaufhaltungen müssen so eingefriedet werden, dass ein Entweichen der Tiere verhindert wird.
3. Sie müssen durch ein Schild „Schweinebestand - unbefugtes Füttern und Betreten verboten“ kenntlich gemacht werden.
4. Der Tierhalter hat sicherzustellen, dass Schweine in Auslaufhaltung beim Aufenthalt im Freien keinen Kontakt zu Schweinen anderer Betriebe oder zu Wildschweinen bekommen können. Als

Einfriedung eignet sich z.B. ein 1,50 m hoher, engmaschiger Drahtzaun bzw. Wildschutzzaun.

5. Der Tierhalter hat sicherzustellen, dass Futter und Einstreu vor Wildschweinen sicher geschützt gelagert werden.
6. Der Stall und der sonstige Aufenthaltsort der Schweine darf von betriebsfremden Personen nur in Abstimmung mit dem Tierhalter betreten werden.
7. Stall und Nebenräume müssen jederzeit ausreichend hell beleuchtet werden können.
8. Im Stall oder in den dazugehörigen Nebenräumen muss sich eine Einrichtung, an der Schuhzeug gereinigt und desinfiziert werden kann, sowie ein Wasserabfluss befinden.

Anzeigen und Genehmigungsanträge richten Sie bitte an das Veterinäramt Breisgau-Hochschwarzwald, Sautierstraße 30, 79104 Freiburg, Telefon 0761 2187-3928 oder an [vetamt@lkbh.de](mailto:vetamt@lkbh.de). Bei Fragen stehen wir Ihnen unter Tel. 0761/2187-3928 oder -3929 zur Verfügung.

## FÜR UNSERE MITBÜRGER NOTIERT

### Entsorgungseinrichtungen des Landkreises

#### Öffnungszeiten an Fastnacht 2016

Am **Rosenmontag, 08.02.2016** haben folgende Entsorgungseinrichtungen geschlossen:

- Die Regionalen Abfallzentren Breisgau und Hochschwarzwald
- Erdaushubdeponie Bollschweil
- Breisgau - Kompost Müllheim
- Recyclinghof und Grünschnittsammlung Breisach
- Sperrmüllannahme bei der Firma REMONDIS in Freiburg
- Die Bauschuttrecyclinganlage und Erdaushubdeponie Langenordnach ist vom 04.02. - 12.02.2016 geschlossen
- Die Erdaushubdeponie Bader in Feldberg - Falkau ist vom 04.02. - 09.02.2016 geschlossen

### Überregionales Lehrgangsangebot für Privatwaldbesitzer/innen an den Forstlichen Bildungszentren des Landesbetriebs ForstBW

#### Forstliches Bildungszentrum Königsbronn

08.-12.02. WF-0516 Holzernte-Aufbaulehrgang \*%\*  
18.-20.04. Holzlücken mit dem Pferd (Lg.-Gebühr 375 €) \*%\*

#### Forstliches Bildungszentrum Karlsruhe

18.-22.01. WF-0416 Kombierter Motorsägen- und Holzerntegrundlehrgang \*%\*

27.-29.01. WF-0316 Holzernte-Grundlehrgang \*%\*

03.-05.02. WF-0316 Holzernte-Grundlehrgang \*%\*

#### Nähere Informationen und Anmeldung bei:

Forstliches Bildungszentrum Königsbronn, Stürzelweg 22, 89551 Königsbronn, Tel: 07328/9603-13, Fax: 07328/9603-44, e-mail: [fbz.koenigsbronn@forst.bwl.de](mailto:fbz.koenigsbronn@forst.bwl.de)

Forstliches Bildungszentrum Karlsruhe, Richard-Willstätter-Allee 2, 76131 Karlsruhe, Tel: 0721/926-33 91, Fax: 0721/926-62 97, e-mail: [fbz.karlsruhe@forst.bwl.de](mailto:fbz.karlsruhe@forst.bwl.de)

Das gesamte Lehrgangsangebot des Landesbetriebs ForstBW finden Sie im Internet unter [www.wald-online-bw.de](http://www.wald-online-bw.de)

### Kurs „Kess-allein-erziehen“

Mehr Freude und weniger Stress im Alltag mit Kindern – das ist das Ziel eines neuen Eltern-Bildungskurses der Erziehungsberatungsstelle in Neustadt, der sich ausschließlich an allein Erziehende wendet. An sechs Vormittagen werden Erziehungsthemen besprochen. Eine Anmeldung ist erforderlich!

**Termine:** Mittwochs, Beginn 27.01./03.02./10.02./17.02./24.02./02.03.2016 von 9.45 Uhr bis 11.45 Uhr in den Räumen der Psychologischen Beratungsstelle des Caritasverbandes im Thomasheim, Adolph-Kolpingstr.19 in Titisee-Neustadt, Anmeldung ab sofort bis 22.01.2016 unter Tel. 07651/911880.

### Heilpflanzen für Großtiere

Die Anwendung von Heilpflanzen bei Großtieren ist das Thema eines Tagesseminars von Andrea Tellmann am Samstag, 23.01.2016 von 10 bis 17 Uhr im Wilhelmitensaal in Oberried. Das Programm des Seminars umfasst Gesundheitsvorsorge mit Heilpflanzen, das Herstellen von Wundensensen für offene und geschlossene Verletzungen, sowie Heilpflanzenanwendungen bei Verdauungsproblemen, Atemwegserkrankungen, bei Euterproblemen, Huf- und Klauenpflege, sowie Tipps für Mundhygiene bei Großtieren.

Die Teilnahmegebühr beträgt 90 Euro und beinhaltet umfangreiches Hausapotheken- und Praxismaterial sowie Speisen und Getränke. Die Teilnehmerzahl ist begrenzt.

Anmeldung über Kräuterdorf Oberried e.V. [kraeuter-in-oberried@web.de](mailto:kraeuter-in-oberried@web.de) oder bei Martha Riesterer, Tel: 07661/9899471. Infos: [www.krauterdorf-oberried.de](http://www.krauterdorf-oberried.de)





## KUNST und SCHNEE

### Ausstellung im Schwarzwälder Skimuseum Hinterzarten

Seit dem 18. Jahrhundert werden Künstler vom Schnee inspiriert und zu Werken unterschiedlichster Art angeregt. In der Ausstellung sind in Kooperation mit dem Talmuseum Engelbert in der Schweiz, aus dessen winterlicher Umgebung historische Gemälde, wie auch Werke zeitgenössischer Schweizer Künstler zu sehen. Die Ausstellung ist vom 24.01. bis 03.04.2016 zu sehen. Am 24.01.2015 um 11:00 Uhr eröffnet Klaus-Michael Tatsch, Vorstand des Förderkreises Schwarzwälder Skimuseum und Bürgermeister, die Ausstellung. Eine Einführung erfolgt von der Kuratorin des Engelberger Talmuseums, Frau Nicole Eller Risi. Brigitte Simon und Robert Mayer sorgen für musikalische Umrahmung an der Zither. Eintritt ist an der Vernissage frei!

### BLHV – Kreisverband Hochschwarzwald

Informationsveranstaltung zu den Themen Landwirtschaftliches Erbrecht, Testament und Vorsorgevollmacht. Was muss ich bedenken, was sollte unbedingt - und wie geregelt werden?

Referent: Herr Michael Nödl, Justitiar des BLHV. Termin: Montag, 25.01.2016, 20:00 Uhr, Gasthaus Hirschen, Gauchachstr. 1, 79843 Löffingen-Unadingen

### Zainemacherzunft Buchenbach e.V.

#### Zunftparty mit D' Gipfelstürmer

Kommt in unser Zaine-Dschungelcamp am Freitag, 29.01.2016 ab 20:11 Uhr in der Sommerberghalle Buchenbach. Eintritt 5 €, kein Einlass unter 18 Jahren!

#### Brauchtumsabend mit Lätz Rum

am 30.01.2016 ab 20:11 Uhr in der Sommerberghalle Buchenbach.

Es wartet ein unterhaltsames Programm auf Sie! Vorverkauf 5 € bei der Bäckerei Kreuzt in Buchenbach. Abendkasse 6 €

Wir freuen uns auf viele faszinierte Gäste

Eure Zainemacherzunft Buchenbach e.V.

### Besichtigung eines Milchviehbetriebes in Mühlenbach

Die Arbeitsgemeinschaft für Höhenlandwirtschaft (AfH) lädt ein zu einer Besichtigung der Milchvieh-Kooperation Heidenhöfe, Flachenberg 5, in 77796 Mühlenbach im Kinzigtal. Die Besichtigung findet statt am Samstag, 30.01.2016 um 14.15 Uhr.

Auf dem Betrieb wird die Bedeutung von Milchviehbetrieben als Grundlage für den ländlichen Raum und für die Offenhaltung

von Mittelgebirgen deutlich. Chancen von Kooperationen für die Verbesserung der Wettbewerbsfähigkeit und deren Grenzen sollen aufgezeigt werden. Das Landwirtschaftsamt wird die landwirtschaftlichen Strukturen im Ortenaukreis vorstellen. Es gibt die Möglichkeit zur Diskussion über aktuelle Themen der Höhenlandwirtschaft. Interessierte sind herzlich eingeladen, an der Besichtigung teilzunehmen.

AfH-Vorsitzender Karl Rombach

### Der VdK Sozialrechtsschutz gGmbH Frau Andrea Biehler informiert:

Der nächste Sprechtag findet statt in Neustadt im Rathaus, Pfauenstr. 2 - 4, am Dienstag, 16.02.2016 von 10.00 – 12.00 Uhr.

Beratung und Vertretung in allen sozialrechtlichen Fragen. z.B. Schwerbehindertenrecht, gesetzlichen Renten-, Kranken- und Pflegeversicherung.

Wir bitten um Terminvereinbarung Tel. 0761-50449-0 (VdK Geschäftsstelle Freiburg)

## TOURIST- INFORMATION

### Veranstaltungen

#### Samstag, 23.01.2016

13:00 - 17:00 Uhr St. Märgen, Rathausplatz 2  
**Ausstellung „Auf einer Linie“ kunsthaus St. Märgen**

Es handelt sich um Öl-/Aquarellmalerei vom Künstler und Architekten Fred Rolf aus Freiburg, Linienätzungen/Radierungen von Prof. Eberhard Brügel aus Freiburg und kalligrafische Werke von Johann Maierhofer aus Regensburg.

Infos: Tel. 07669-939001, mail@kunsthaus.info, www.kunsthaus.de

Öffnungszeiten: Sa, So 13-17 Uhr /

Die angegebenen Öffnungszeiten gelten nur bei guten Wetterverhältnissen. Aktuelle Infos zu den Öffnungszeiten finden Sie auf unserer Homepage [www.kunsthaus.de](http://www.kunsthaus.de) Gruppenführungen auf Anfrage.

#### Sonntag, 24.01.2016

10:00 - 13:00 Uhr St. Märgen, Rathausplatz 1  
**Kloster Museum - Landschaft, Kunst, Uhrengeschichte**

Das Kloster Museum zeigt seine Schätze: Die Schwarzwalduhr, Reise ins Uhrenland und weltweiter Uhrenhandel, Schwarzwälder Hinterglasmalerei, Werke des Klosterbildhauers Matthias Faller. Sonderausstellung „Schwarzwalduhren, altes Handwerk – NEU“ bis zum 14.02.2016. Sie erhalten Einblicke in den Enthusiasmus von Sammlern alter Schwarzwalduhren und die Wiederentde-

ckung alter Handwerkskunst, kombiniert mit geeigneten, heute verfügbaren Materialien und Fertigungsmethoden. Der Besuch des Museums ist nur im Rahmen einer Führung möglich! Führungen: 10:15 | 11:45 Uhr Eintritt mit Führung 4,00 Euro, unter 15 Jahre und Gäste mit Hochschwarzwald Card Eintritt frei

#### Sonntag, 24.01.2016

13:00 - 17:00 Uhr St. Märgen, Rathausplatz 2  
**Ausstellung „Auf einer Linie“ kunsthaus St. Märgen**

Öffnungszeiten: Sa, So 13-17 Uhr /

Die angegebenen Öffnungszeiten gelten nur bei guten Wetterverhältnissen. Aktuelle Infos zu den Öffnungszeiten finden Sie auf unserer Homepage [www.kunsthaus.de](http://www.kunsthaus.de) Gruppenführungen auf Anfrage.

#### Sonntag, 24.01.2016

#### Schneeschuhwanderung rund um St. Märgen

Anmeldung bei Edgar Leitner, Telefon 939200

### Bereicherung für jedes Fest - Kuckys Spielmobil

3,2,1 ... und ab geht der Spaß mit Kuckys Spielmobil. Das Spielmobil beinhaltet Spielelemente aus Holz zur Förderung der natürlichen Beweglichkeit und Koordination. Es ist einsetzbar bei Großveranstaltungen zur Belustigung der kleinen und großen Besucher. Von Vereinen, Firmen und Gemeinden kann das Spielmobil mit geschultem Personal (6 Stunden für 220 €) angemietet werden. Bei Interesse wenden Sie sich bitte an die Hochschwarzwald Tourismus GmbH, Caroline Waldvogel, Am Kurpark 2, 79853 Lenzkirch, Tel. 07652-1206 0, [waldvogel@hochschwarzwald.de](mailto:waldvogel@hochschwarzwald.de)

## KIRCHEN- NACHRICHTEN

### Seelsorgeeinheit St. Märgen – St. Peter

#### Gottesdienste in St. Märgen

##### Mittwoch, 20.01.2016

Pfarrkirche 08.00 Uhr - Schülertagesdienst, Eucharistiefeier

Thurnerkapelle 19.00 Uhr - Eucharistiefeier

##### Freitag, 22.01.2016

Glashütte 19.00 Uhr - Eucharistiefeier

##### Samstag, 23.01.2016

Pfarrkirche 19.00 Uhr - Eucharistiefeier



Sämtliche Gottesdienste unserer Seelsorgeeinheit finden Sie im aktuellen Klosterschlüssel oder unter [www.klosterdoerfer.de](http://www.klosterdoerfer.de).

## Bildungswerk St. Märgen-St. Peter

### Niemand flieht aus Übermut - Für Christen müsste „Fremde“ ein Fremdwort sein

Die Zahl der Menschen auf der Flucht nimmt immer mehr zu. 57 Millionen mussten im vergangenen Jahr ihre Heimat verlassen, die meisten suchten im eigenen Land oder in den Nachbarländern Zuflucht. Sie fliehen vor Kriegen und Bürgerkriegen, vor Terror und Verfolgung oder aus schierer Not. Allen gemeinsam ist: Niemand flieht aus Übermut. Die Gesellschaft und die Kirche werden sich dadurch auch hierzulande verändern. Wie gehen wir mit dieser Herausforderung um? Abwehrend oder offen? Was heißt in diesem Zusammenhang: christliche Wurzeln und christliche Werte Europas? Wohin geht der Weg? Thomas Broch, Dr. theol., Pressesprecher i. R., Bischöflicher Beauftragter für Flüchtlingsfragen in der Diözese Rottenburg-Stuttgart, lebt in Pfaffenweiler i. Br. Die Veranstaltung des Bildungswerks St. Märgen-St. Peter findet am Montag, 25.01.2016 im Pfarrsaal St. Märgen statt.

## Evang. Versöhnungsgemeinde Stegen

### Ökumen. Erwachsenenbildung Stegen

Dienstag, 26.01.2016,  
19.30 Uhr, Ökumen. Zentrum Stegen:

#### Märchen aus 1001 Nacht

Seit Jahrhunderten üben die Geschichten aus 1001 Nacht, die Scheherazade erzählt, um ihr Leben zu retten, eine geheimnisvolle Faszination aus. Die Märchen zeigen verschwenderische Pracht und tiefstes Elend, sie berichten von furchterregenden Dämonen und erzählen immer wieder von der überwältigenden Macht der Liebe, die zu schlimmsten Qualen und höchster Beglückung führen kann und letztlich alle Hindernisse überwindet. Gidon Horowitz, analytischer Psychotherapeut, Märchenerzähler, Stegen - Benefizveranstaltung für „Miteinander Stegen“, Bewirtung durch „Miteinander Stegen“, Eintritt 5,00 €, Bitte um Spenden.

## Glauben im Gespräch

Der ökumenische Bibelkreis trifft sich am Dienstag, 26.01.2016, um 19.45 Uhr zum Glaubensgespräch im Sitzungszimmer des Pfarrhauses/Eingang Pfarrsaal.

Wir laden alle Interessierten dazu ein, auch neue Teilnehmer/innen sind herzlich willkommen.

## BERICHTE DER VEREINE



### Freiwillige Feuerwehr St. Märgen

Die Feuerwehr trifft sich zum gemeinsamen Übungsabend am 25.01.2016 um 20.00 Uhr im Gerätehaus. Thema: Funkgeräte und Funkverkehr

gezeichnet: C.Schuler Kommandant

### Anfängerkurs beim Imkerverein St.Märgen

Wir möchten Ihnen zeigen, was Menschen dazu bewegt sich mit Bienen zu beschäftigen.

Wer sich von der Begeisterung für die Biene anstecken lässt, findet in der Imkerei ein faszinierendes Hobby. In Theorie und Praxis möchten wir Ihnen die notwendigen Kenntnisse vermitteln. Im Zentrum steht die Arbeit an einem eigenen Volk.

Nähere Information bei Josef Hog Tel.07669/357 ab 18.00 Uhr und bei Oskar Saier ab 18.00 Uhr.

## INTERESSANTES & WISSENSWERTES



### Das Kompetenzprofil in der Bewerbung

Am Donnerstag, 21.01.2016, informiert Karin Peterseil vom Zentrum für Schlüsselqualifikationen der Albert-Ludwigs-Universität Freiburg zum Thema „Das Kompetenzprofil in der Bewerbung“. Die Veranstaltung beginnt um 18:15 Uhr im Kollegiengebäude I (Hörsaal 1199) der Albert-Ludwigs-Universität Freiburg und endet voraussichtlich um 19:45 Uhr. Eine Anmeldung ist nicht erforderlich.

### Neue Mädchengruppe beginnt

Es sind noch Plätze frei in einer Gruppe für 12- bis 14-jährige Mädchen, die als Kooperationsprojekt zwischen der Psychologischen Beratungsstelle der Caritas und dem Kinder- und Jugendbüro in Titisee-Neustadt angeboten wird. Die Mädchen lernen in einem geschützten Rahmen und durch kreative Zugänge sich selbst und ihre Stärken besser kennen und haben viel Gelegenheit zum Austausch in der Gruppe. Die Gruppe findet statt an acht Nachmittagen jeweils dienstags von 15:30 - 17:15 Uhr im Kinder- und

Jugendbüro (Bahnhofstr. 6, 1. Stock). Beginn ist am 26.01.2016. Die Teilnahme ist für die Mädchen kostenlos. Kursleiterinnen sind Sabine Esch und Ida Sander. Vorherige und **verbindliche** Anmeldung bis spätestens 22.01.2016 ist unbedingt erforderlich. Infos und Anmeldung: Sekretariat der Psychologischen Beratungsstelle, Tel. 07651/911880 oder im Jugendbüro, Frau Sander, Tel. 07651/9729089

### Der Waldorfkindergarten Rosentor im Dreisamtal...

lädt alle interessierten Eltern mit Kindern herzlich ein, zu einem Schnuppertag am Samstag, 23.01.2016 von 15:00 bis 17:00 Uhr. Es erwartet Sie ein interessanter Einblick in unsere Räumlichkeiten und in unser Konzept der Waldorfpädagogik. Zudem haben Sie Gesprächsmöglichkeiten mit den pädagogischen Fachkräften.

Ebenso laden wir Sie herzlich ein zu unserem Info-Abend am Donnerstag, 04.02.2016 um 20:00 Uhr im Kindergarten mit dem Thema Waldorfpädagogik in Kindergarten und Kleinkindgruppe. Infos:

[www.waldorfkindergarten-dreisamtal.de](http://www.waldorfkindergarten-dreisamtal.de)

### NABU-Gruppe Dreisamtal

#### Wege zur Artenvielfalt im naturnahen Garten

In Zeiten, in denen jeden Tag Tier- und Pflanzenarten aussterben, ist es besonders wichtig, in privaten Gärten dafür zu sorgen, dass durch das Pflanzen heimischer Pflanzen und durch naturnahes Gärtnern kleine Lebensräume und Nahrungsquellen für die heimische Tier- und Pflanzenwelt geschaffen werden. Gärtnermeister Fritz Thier, bei der Ökostation Freiburg kann auf Grund seiner reichen Erfahrung viel Anregung in diese Richtung geben. Der Vortrag findet am Montag, 25.01.2016 um 19.30 Uhr im Kurhaus in Kirchzarten statt. Wenn vorhanden, bitte ein Pflanzenbestimmungsbuch (z.B. Kosmos „Was blüht denn da“) mitbringen. Die Teilnahme ist kostenlos, Spenden werden gerne genommen.

#### Mitgliederversammlung

Die NABU-Gruppe Dreisamtal trifft sich am Donnerstag, 28.01.2016 um 18.30 Uhr im Gasthof Himmelreich, links im Nebenraum. Alle Interessierten sind herzlich eingeladen.

Weitere Termine und Infos unter [www.nabu-dreisamtal.de](http://www.nabu-dreisamtal.de) und Tel. 07661/6488.

### Die Börse zum Erfolg

Berufsorientierung zum Anfassen - das bietet die Job-Start-Börse am Mittwoch, 27., und Donnerstag, 28.01.2016, im Konzerthaus Freiburg. Wissenswertes gibt es an diesen beiden Tagen nicht nur für Schülerinnen und Schüler, sondern auch für Eltern sowie



Lehrerinnen und Lehrer. Für eine gezielte Vorbereitung des Besuchs der Job-Start-Börse gibt es die Homepage [www.jobstartboerse.de](http://www.jobstartboerse.de), auf der Interessierte nach Ausstellern, Ausbildungsberufen oder Angeboten zum Dualen Studium suchen können. Die Jobstartbörse findet in Kooperation mit dem Tag der beruflichen Bildung statt. Öffnungszeiten: Mittwoch, 27.01.2016, 16.30 bis 20 Uhr und Donnerstag, 28.01.2016, 8.30 bis 14.30 Uhr. Der Eintritt ist frei.

## Hans-Thoma-Schule Titisee-Neustadt

### Informationsveranstaltung

für Schülerinnen und Schüler und ihre Eltern zu den Bildungsangeboten der Hans-Thoma-Schule in Titisee-Neustadt in gewerblichen – hauswirtschaftlich-pflegerischen und kaufmännischen Profilen am Donnerstag, 28.01.2016 um 19:00 Uhr in der Aula des gewerblichen Gebäudes.

Bitte zur Anmeldung eine Kopie des Halbjahreszeugnisses sowie einen tabellarischen Lebenslauf mitbringen. Weitere Informationen unter Tel. 07651/9090 und unter [www.hans-thoma-schule.de](http://www.hans-thoma-schule.de).

## Der 2. Bildungsweg informiert

### Abitur und Fachhochschulreife für Erwachsene

Am Samstag, 30.01.2016 findet am Kolping-Kolleg in Freiburg, Hildastraße 39, ein Infotag zu den schulischen Angeboten statt. Das Kolping-Kolleg ist eine staatlich anerkannte Privatschule der Erzdiözese Freiburg mit 300 Schülern im Alter ab ca. 18 Jahren. Auskunft und Information: Tel. 0761/706735, [www.kolping-kolleg.de](http://www.kolping-kolleg.de).

## Gewerbe Akademie Freiburg

### Assistent Rechnungswesen hat die Finanzen im Blick

Der finanzielle Erfolg eines Unternehmens hängt von einem exakten und korrekten Rechnungswesen ab. Die Gewerbe Akademie Freiburg bietet hierzu erneut den Lehrgang „Assistent/in Rechnungswesen“ ab 01.02.2016 an. Wer an der Fortbildung interessiert ist, kann sich jetzt noch anmelden.

### Rhetorik für die Berufswelt - Eigene Sprache verfeinern

Gut fachlich diskutieren können, die eigene Meinung vertreten, sich durchsetzen und Position beziehen sowie sich abgrenzen

können – das alles lernen die Teilnehmer eines Seminars, das die Gewerbe Akademie am 12.02.2016 anbietet.

### Netzwerk einrichten können

Eine solide Grundlage im Aufbau eines Netzwerks zur Kommunikation nach innen wie nach außen bietet das Seminar „Netzwerk Grundlagen“ (Business Network), das die Gewerbe Akademie Freiburg ab dem 20.02.2016 durchführt.

Weitere Informationen erteilt die Gewerbe Akademie Freiburg, Tel. 0761/15250-0 oder [www.wissen-hoch-drei.de](http://www.wissen-hoch-drei.de)

## Bildungs- und Beratungszentrum für Hörgeschädigte Stegen - Staatliche Schule mit Internat (HSS)

Wir suchen zum 01.05.2016 eine Mitarbeiterin / einen Mitarbeiter für unsere Zahlstelle als Zahlstellenleiter/in in Teilzeit mit 25 Wochenstunden zunächst für 2 Jahre befristet. Eine abgeschlossene Berufsausbildung im einschlägigen Bereich sowie selbstständiges und verantwortungsbewusstes Arbeiten im Team werden vorausgesetzt. Eine Aufgabenänderung bzw. -erweiterung bleibt vorbehalten. Schwerbehinderte werden bei gleicher Eignung und Befähigung bevorzugt eingestellt. Die Bezahlung erfolgt nach TV-L.

Wir bitten um schriftliche Bewerbungen bis 01.02.2016 an: BBZ Stegen, Verwaltungsleitung, Erwin-Kern-Str. 1-3, 79252 Stegen

## Pflegestammtisch Dreisamtal

Der nächste Pflegestammtisch findet am 03.02.2016, ab 19:30 Uhr in den Räumen „essen und kochen im blick“, Marktplatz 3, (1.Etage über der Metzgerei Winterhalter) Kirchzarten statt.

Pflegende Angehörige, ehemals pflegende Angehörige, unterstützende Angehörige, Zugehörige (Freunde, Nachbarn, die pflegen oder betreuen) sind herzlich eingeladen. Eine Anmeldung ist nicht notwendig. Telefonische Rückfragen unter: 07661/6432 oder 07661/391114.

## Gemeinde Kirchzarten, Stellenausschreibung

Die Gemeinde Kirchzarten sucht für die Zeit des Beschäftigungsverbot, des Mutter-

schutzes und einer sich evtl. anschließenden Elternzeit für die Kindertagesstätte Burger Kinderhaus (Ganztageseinrichtung für Kinder von 12 Monaten bis 6 Jahren) ab sofort eine/en **Erzieherin/Erzieher (34 Wochenstunden) im Krippenbereich**.

Ihre aussagekräftigen Bewerbungsunterlagen richten Sie bitte bis zum 05.02.2016 an die Gemeinde Kirchzarten, zentrale Verwaltung, Andrea Brüstle, Talvogteistraße 12, 79199 Kirchzarten oder per mail an [a.bruestle@kirchzarten.de](mailto:a.bruestle@kirchzarten.de)

Für weitere Informationen steht Ihnen Frau Bentheim im Burger Kinderhaus Tel. 07661/3318 zur Verfügung. Informationen über die Gemeinde Kirchzarten erhalten Sie unter [www.kirchzarten.de](http://www.kirchzarten.de).

## Deutsche Rentenversicherung

Aktuelle Informationen rund um die Rente und Antworten auf die wichtigsten Fragen bietet das Regionalzentrum Freiburg der Deutschen Rentenversicherung Baden-Württemberg in seinen kostenlosen Vorträgen und Seminaren. In Lörrach informiert die Rentenversicherung am 18.02.2016 um 16:30 Uhr über das Thema „Altersrenten – Wer? Wann? Wie(viel)?“. Die Fachleute der Rentenversicherung gehen dabei unter anderem auf folgende Fragen ein: Wer kann eine Altersrente beanspruchen? Wann sind die Voraussetzungen dafür erfüllt? Wie, wo und wann kann die Rente beantragt werden? Ergeben sich Rentenabstriche?

Der Vortrag findet in der Außenstelle Lörrach, Feldbergstraße 16 statt und dauert etwa zwei Stunden, um Anmeldung unter der Tel. 07621/4225610 oder per E-Mail unter [aussenstelle.loerrach@drv-bw.de](mailto:aussenstelle.loerrach@drv-bw.de) wird gebeten.

## 3-Stunden-Liftkarte am Feldberg für nur 14,- Euro mit der RegioKarte Schüler.

Nach der Schule ab auf die Piste: Sofern es die Schneebedingungen auf dem Feldberg zulassen, können Inhaber der RegioKarte Schüler/Azubi dort ab dem 11.01.2016 bis zum 05. 02.2016 bei den „RVF-Gipfelwochen“ günstiger Snowboarden oder Skifahren. Das Angebot gilt nicht an den Wochenenden, für Online-Ticketkäufe sowie an anderen Kassen als auf dem Feldberg (z. B. am Lift in Altglashütten). Weitere Infos unter [www.regiokarte-schueler.de](http://www.regiokarte-schueler.de).



## An alle Winter-Wanderfreunde!

Der Weg in die Glashütte ist ab sofort geräumt und beschildert: Steinbach, Kreuzhof, Hinterwald (NICHT Sauhäusle) Immenbühl.  
Nicht gestreut. Gutes Schuhwerk erforderlich.

Wir freuen uns auf Ihren Besuch!  
Familie Hubert Hermann vom



Tel. 07669 707



CHRISTOPH HUG  
PRAXIS FÜR PHYSIOTHERAPIE

WAGENSTEIGSTRASSE 11  
79274 ST. MÄRGEN  
T: 07669/93 94 790

INFO@PHYSIO-ST-MAERGEN.DE

**„TAG DER OFFENEN TÜR“**  
am Sonntag den  
24. Januar 2016 ab 10.00 Uhr.  
Wir freuen uns  
auf Ihren Besuch.

Christoph Hug  
& Familie

Zur Verstärkung unseres Teams suchen wir eine Zimmerfrau in Vollzeit oder auf 450 €-Basis für vormittags.

Bitte melden Sie sich bei Familie Hermann,  
Gasthaus Rössle, 79274 St. Märgen,  
Tel. 07669 / 213

## Der richtige Weg zurück zum Führerschein

Neu ab Januar 2016. MPU-Beratung in Hinterzarten.  
Termine für fachliche Einzelgespräche unter  
0173 - 9868 954

## Bauplatz in St. Märgen • Löwenstraße

ruhige Lage, nah am Ortskern, ca. 382 m<sup>2</sup>, Hanglage, zur Bebauung mit freisteh. EFH oder zwei DHH.  
Nähere Info unter [www.immowelt.de](http://www.immowelt.de)  
VKP € 49.950,- zzgl. 3,57 % V.-Prov.  
LBS Immobilien GmbH • Büro Kirchzarten • Hr. Geppert  
Telefon 07661 629 88 88



Mit dem Staufenkrug spenden Sie Hilfe!



Mit der Staufenbriefmarke verbreiten Sie eine Botschaft!

Geschenk Sets\*  
10 € 20 €

\* Ergänzungsmarken werden gratis mitgeliefert.

Telefon: 07633 805-26  
[www.staufenstiftung.de](http://www.staufenstiftung.de)

Staufen darf nicht zerbrechen!

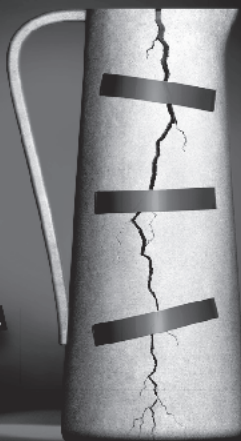

Stiftung zur Erhaltung der historischen Altstadt Staufen



## Sanitätshaus + Vot GmbH

■ Orthopädie Schuhtechnik ■ Schuhe ■ Sanitätshaus



Treppenlifter

☎ 07661 90 55 20  
Im Eck 4 Nähe Aldi 79199 Kirchzarten

Wir sind Ihr Montagefachbetrieb aus der Region.  
Gerne beraten wir Sie kostenfrei und unverbindlich.



**Wir suchen ab sofort Mitarbeiter / in für**

LKW - Fahrer Kl. II mit Anhänger ( C1E, CE )  
( Deutschkenntnisse in Schrift und Wort )

Automechaniker o. Schlosser mit BE Führerschein  
( Deutschkenntnisse in Schrift und Wort )

Lagermitarbeiter

KERLER Entsorgung u. Containerdienst GmbH  
Im Bildstöckle 17 ~ 79822 Titisee-Neustadt  
Tel 07651 / 9123-0 ~ Fax 07651 / 9123-50  
[www.kerler-entsorgung.de](http://www.kerler-entsorgung.de) ~ [info@kerler-entsorgung.de](mailto:info@kerler-entsorgung.de)

**Rombach Nostalgie Gastronomie St. Peter**  
Wir suchen Bankett-Aushilfen auch auf 450 Euro-Basis,  
samstags, guter Verdienst. Tel.: 0 76 60 / 92 03 32  
oder [info@gasthof-zumkreuz.de](mailto:info@gasthof-zumkreuz.de)



Freie Christliche Schule



**Hier Abi im G9!**

Schon mal daran gedacht, bei uns auf die Schule zu gehen?

**Jetzt schlau machen!**

**Info-Abend Do 28.01.16**

**18:00 Uhr** Grundschule

**19:30 Uhr** Weiterführende Schulen und Oberstufen

>>> Wirthstraße 30, 79110 Freiburg

Weil du wertvoll bist

[www.fcs-freiburg.de](http://www.fcs-freiburg.de)

**paula fürst schule**  
freiburg im breisgau

Privatschule · Grundschule ·  
**Gemeinschaftsschule** · Realschule ·  
Gymnasiale Oberstufe · Ganztagsbetreuung  
7:00 – 18:00 Uhr · reformpädagogisches  
Bildungskonzept

Informationsabend **Gemeinschaftsschule** Di., 19.01.2016, 20  
Uhr · **Tag der offenen Tür** Samstag, 23.01.2016, 14–17 Uhr ·  
Jeweils in der Helligestraße 2 (Mensa), Freiburg

[www.paula-fuerst-schule.de](http://www.paula-fuerst-schule.de) | Telefon (0761) 888 57 05-0

# RegioKarte Schüler/Azubi

„...ab auf die Piste“

5 Tageskarten zu gewinnen!  
Jetzt mitmachen ...

bis 05.02.2016

## Gipfel wochen

auf dem Feldberg

**3-Stunden-Liftkarte**  
unter der Woche für nur 14,- €

Infos & Gewinnspiel: [www.regiokarte-schueler.de](http://www.regiokarte-schueler.de)

Regio-  
Verkehrsverbund  
Freiburg  
[www.rvf.de](http://www.rvf.de)



**FIS**  
**SKISPRUNG WELTCUP**  
**TITISEE-NEUSTADT**



## HOCHFIRTSCHANZE

# 11.03.-13.03.2016

FIS Skisprung Weltcup  
präsentiert  
von VISSMANN



[www.weltcupskispringen.de](http://www.weltcupskispringen.de)

